

## KTÜ SAĞLIK BİLİMLERİ FAKÜLTESİ HEMŞİRELİK BÖLÜMÜ MEZUNLARINDAN MEMNUNİYET ANKETİ ANALİZ RAPORU

KTÜ Sağlık Bilimleri Fakültesi Hemşirelik Bölümü Mezunlarından Memnuniyet Anketi ile yönetici hemşireler/hemşireler ve sağlık ekibi üyelerinin KTÜ SBF Hemşirelik bölümü mezunlarından memnuniyet düzeylerinin belirlenmesi amaçlanmış ve anket 23 yönetici hemşire/hemşire ve sağlık ekibi üyesiyle tamamlanmıştır.

Yönetici hemşireler ve servis hemşirelerinin görev yaptıkları kurumların dağılımına Şekil 1'de yer verilmiştir.

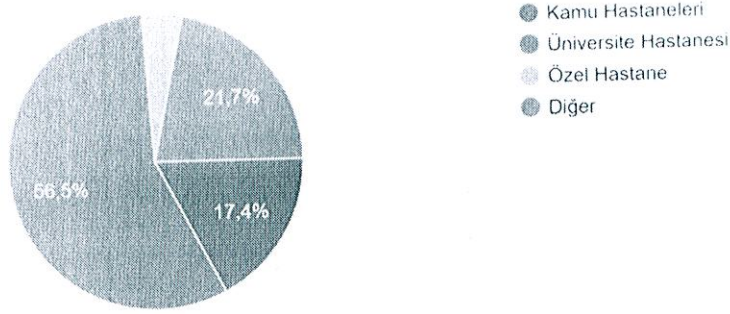

Şekil 1.

Yönetici hemşireler ve servis hemşirelerinin görev dağılımına Şekil 2'de yer verilmiştir.

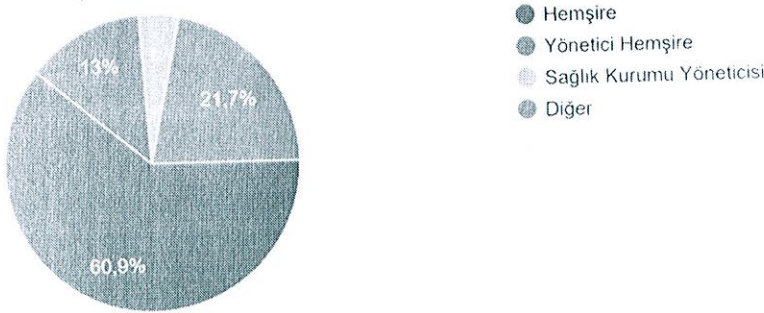

Şekil 2.

**Prof. Dr. Nesrin NURAL**  
Hemşirelik Bölüm Başkanı

Yönetici hemşireler ve servis hemşirelerinin mezunlarımızın mesleki bilgi düzeylerinden memnuniyetlerine Şekil 3'te yer verilmiştir ("1 Hiç Memnun Değilim" "10 Çok Memnunum" olarak puanlanmaktadır). Memnuniyet düzeyi %73.8'dir.

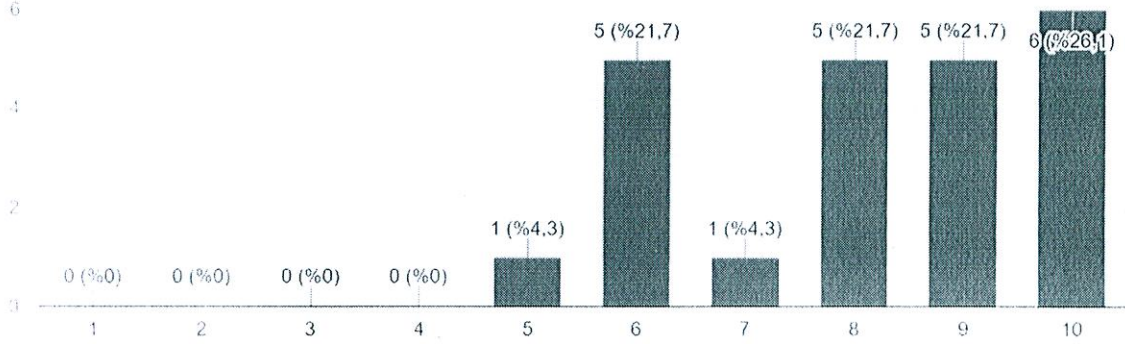

Şekil 3.

Yönetici hemşireler ve servis hemşirelerinin mezunlarımızın mesleki beceri ve uygulamalarından memnuniyet düzeylerine Şekil 4'te yer verilmiştir ("1 Hiç Memnun Değilim" "10 Çok Memnunum" olarak puanlanmaktadır). Memnuniyet düzeyi %73.9'dur.

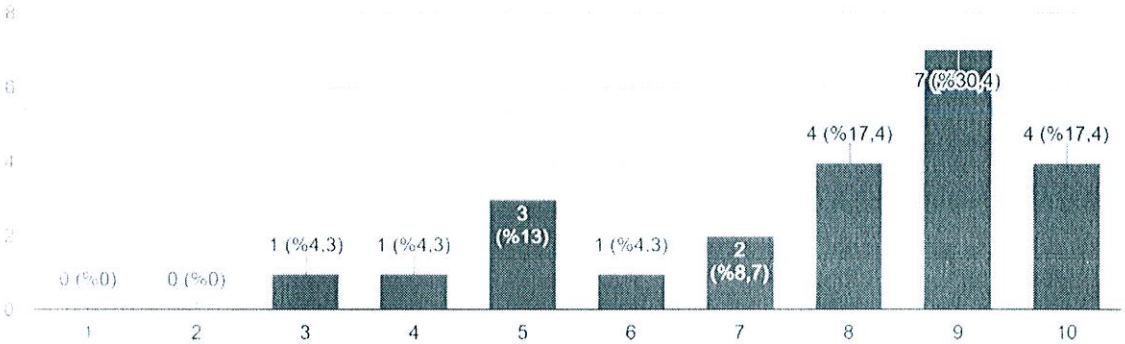

Şekil 4.

Yönetici hemşireler ve servis hemşirelerinin mezunlarımızın mesleki etik ilkelere ve değerlere karşı davranışlarından memnuniyet düzeylerine Şekil 5'te yer verilmiştir ("1 Hiç Memnun Değilim" "10 Çok Memnunum" olarak puanlanmaktadır). Memnuniyet düzeyi %86.9'dur.

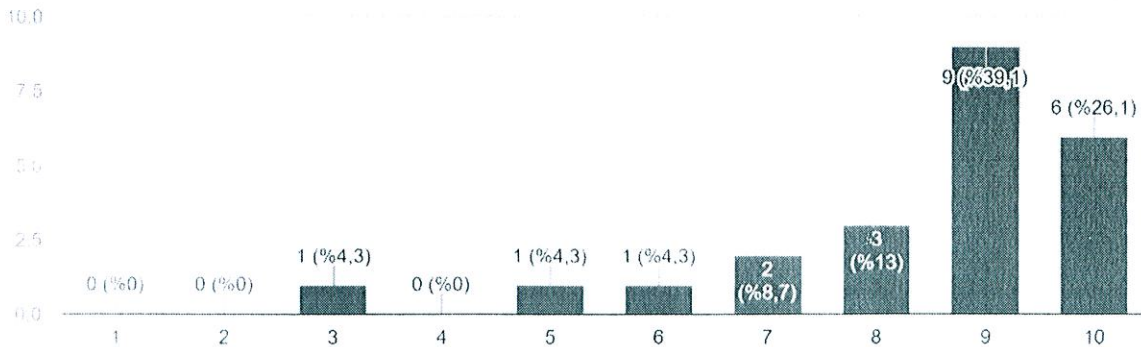

Şekil 5.

Prof. Dr. Nesrin NURAL  
Nursing Education Department Head

*(Handwritten signature)*

Yönetici hemşireler ve servis hemşirelerinin mezunlarımızın sağlık ekibi ve diğer disiplinlerle iletişim becerilerinden memnuniyet düzeylerine Şekil 6'da yer verilmiştir ("1 Hiç Memnun Değilim" "10 Çok Memnunum" olarak puanlanmaktadır). Memnuniyet düzeyi 86.9'dur.

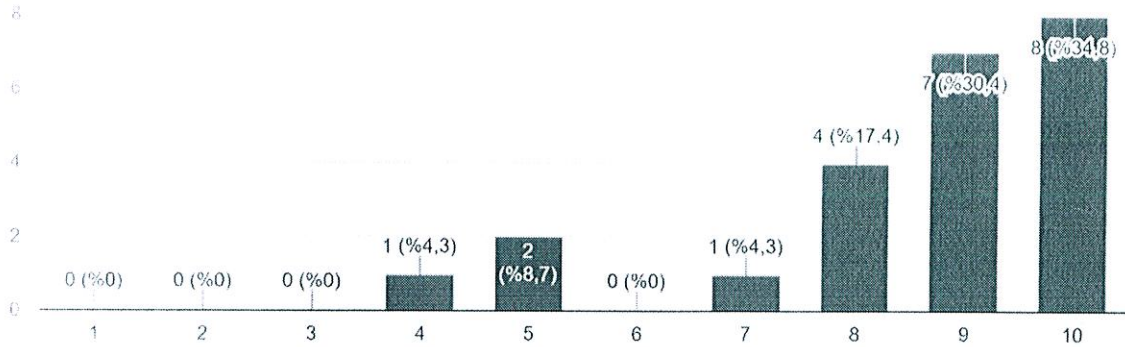

Şekil 6.

Yönetici hemşireler ve servis hemşirelerinin mezunlarımızın problem çözme becerilerinden memnuniyet düzeylerine Şekil 7'de yer verilmiştir ("1 Hiç Memnun Değilim" "10 Çok Memnunum" olarak puanlanmaktadır). Memnuniyet düzeyi %73.8'dir.

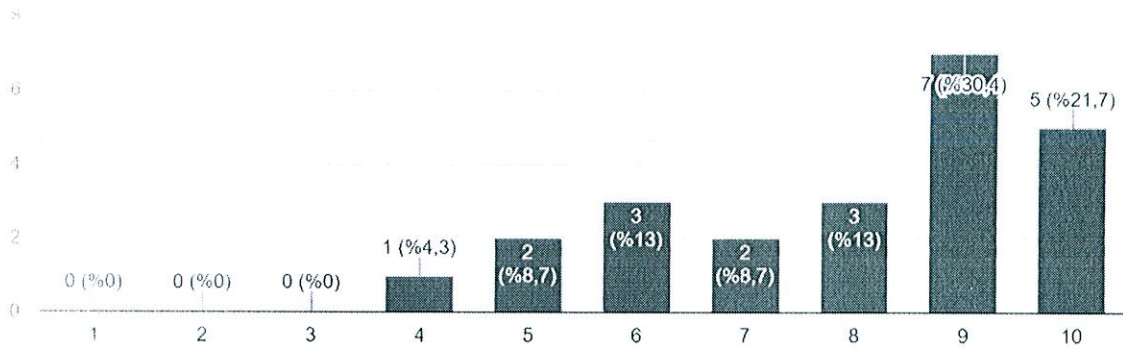

Şekil 7.

Yönetici hemşireler ve servis hemşirelerinin mezunlarımızın kanıta dayalı güncel bilgileri kullanma becerilerinden memnuniyet düzeylerine Şekil 8'de yer verilmiştir ("1 Hiç Memnun Değilim" "10 Çok Memnunum" olarak puanlanmaktadır). Memnuniyet düzeyi %82.5'dir.

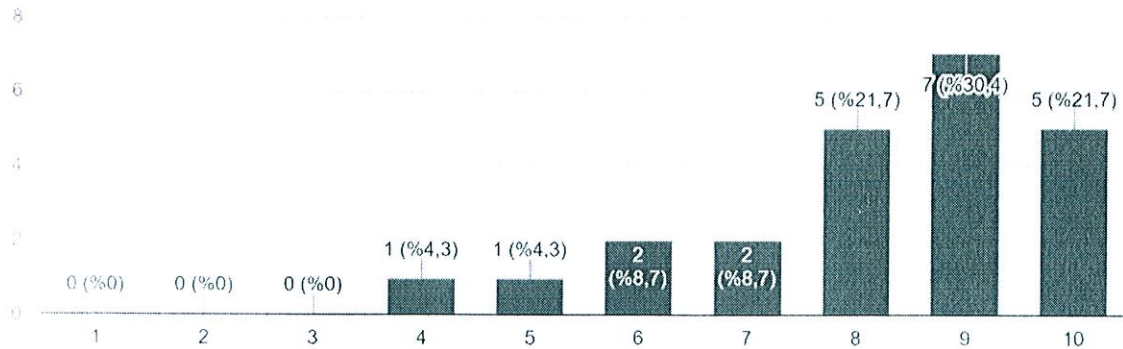

Şekil 8.

Prof. Dr. Nesrin NURAL  
Hemşirelik Bölüm Başkanı

*(Handwritten signature)*

Yönetici hemşireler ve servis hemşirelerinin mezunlarımızın kuruma getirdiği yenilikçi uygulamalarından memnuniyet düzeylerine Şekil 9'da yer verilmiştir ("1 Hiç Memnun Değilim" "10 Çok Memnunum" olarak puanlanmaktadır). Memnuniyet düzeyi %73.9'dur.

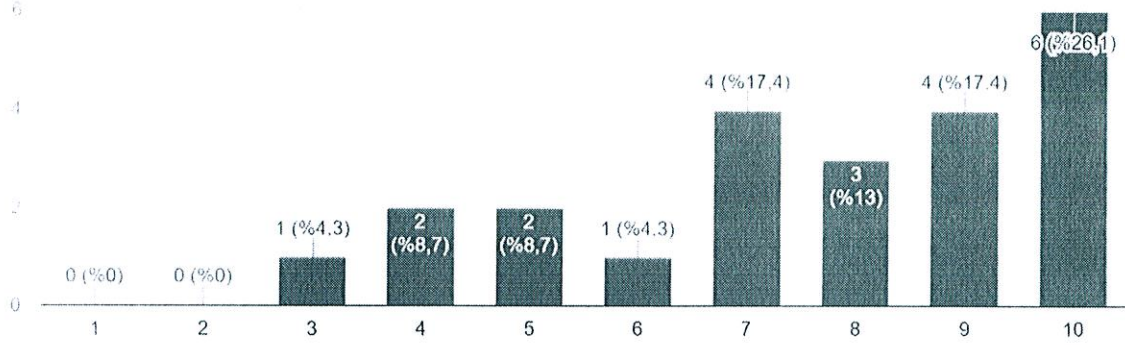

Şekil 9.

Yönetici hemşireler ve servis hemşirelerinin mezunlarımızın güncel teknoloji araç ve yöntemleri kullanımından memnuniyet düzeylerine Şekil 10'da yer verilmiştir ("1 Hiç Memnun Değilim" "10 Çok Memnunum" olarak puanlanmaktadır). Memnuniyet düzeyi %69.4'tür.

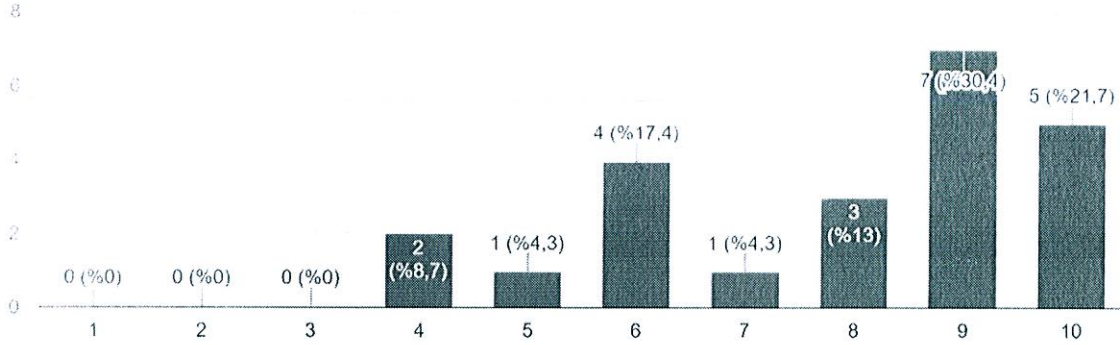

Şekil 10.

Yönetici hemşireler ve servis hemşirelerinin mezunlarımızın ekip çalışmasından memnuniyet düzeylerine Şekil 11'de yer verilmiştir ("1 Hiç Memnun Değilim" "10 Çok Memnunum" olarak puanlanmaktadır). Memnuniyet düzeyi %82.6'dır.

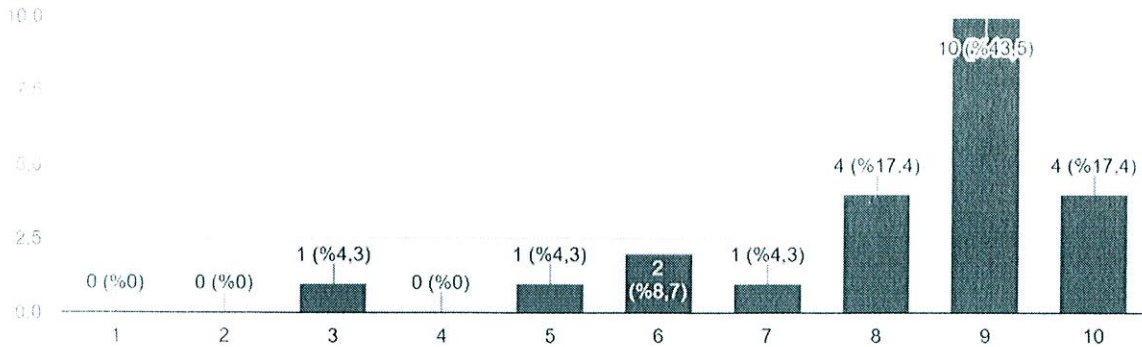

Şekil 11.

Prof. Dr. Nesrin YÜRÜK  
Hemşirelik Bölüm Başkanı

*(Handwritten signature)*

Yönetici hemşireler ve servis hemşirelerinin mezunlarımızın kurum kültürüne uyum sağlayabilmesinden memnuniyet düzeylerine Şekil 12’de yer verilmiştir (“1 Hiç Memnun Değilim” “10 Çok Memnunum” olarak puanlanmaktadır).Memnuniyet düzeyi %86,9’dur.

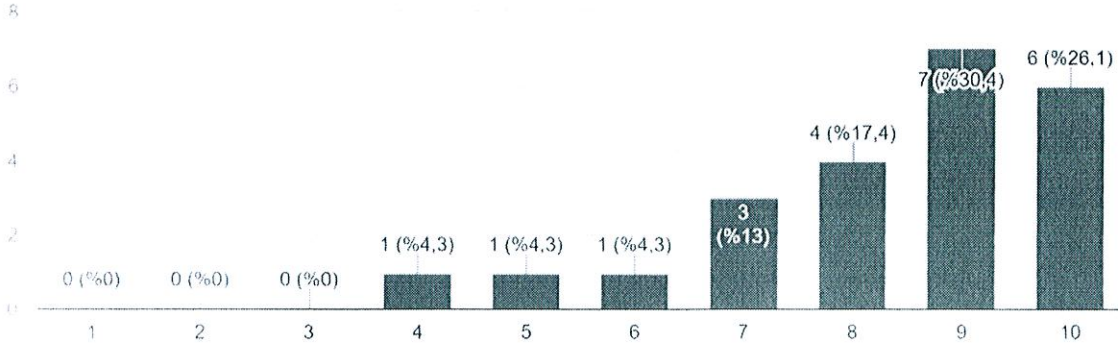

Şekil 12.

Yönetici hemşireler ve servis hemşirelerinin mezunlarımızın kurumumuzdaki diğer çalışanlara örnek olmasından memnuniyet düzeylerine Şekil 13’te yer verilmiştir (“1 Hiç Memnun Değilim” “10 Çok Memnunum” olarak puanlanmaktadır). Memnuniyet düzeyi %86,9’dur.

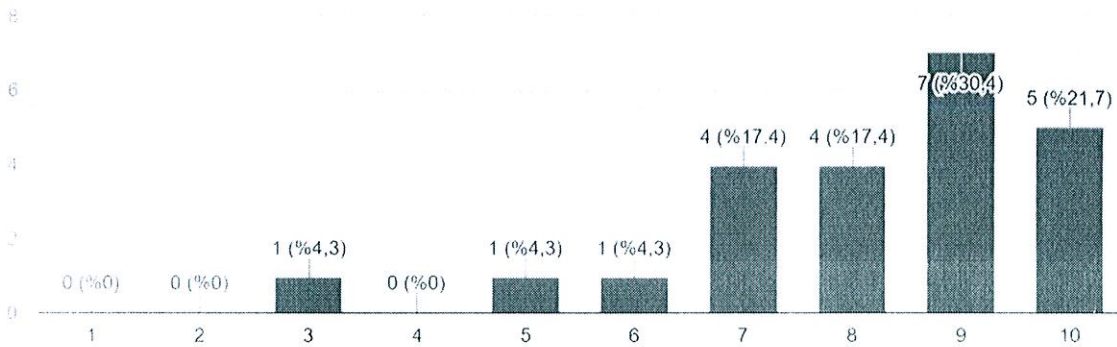

Şekil 13.

Yönetici hemşireler ve servis hemşirelerinin mezunlarımızın sağlıklı/hastaya bireye/aileye/topluma bütüncül yaklaşımından memnuniyet düzeylerine Şekil 14’te yer verilmiştir (“1 Hiç Memnun Değilim” “10 Çok Memnunum” olarak puanlanmaktadır).Memnuniyet düzeyi %91,2’dir.

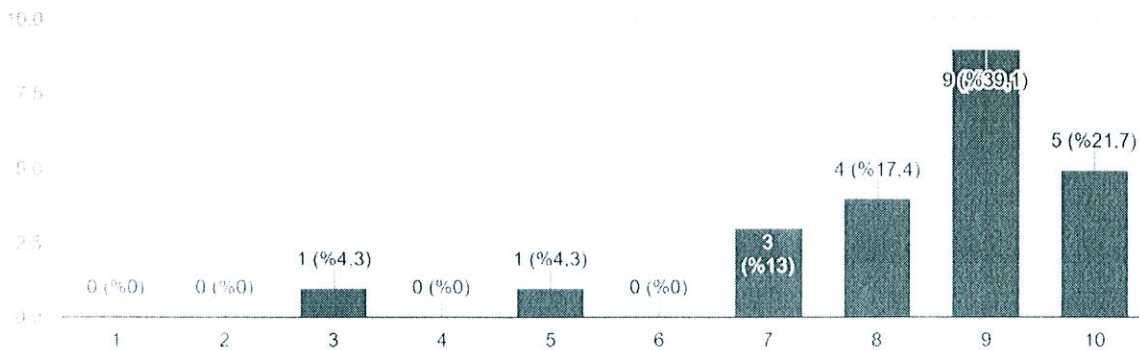

Şekil 14.

Prof. Dr. Nesrin NURAL  
Hemşirelik Bölüm Başkanı

*(Handwritten signature)*

Yönetici hemşireler ve servis hemşirelerinin mezunlarımızın sorumluluk almada istekliliğinden memnuniyet düzeylerine Şekil 15'te yer verilmiştir ("1 Hiç Memnun Değilim" "10 Çok Memnunum" olarak puanlanmaktadır). Memnuniyet düzeyi %78.3'tür.

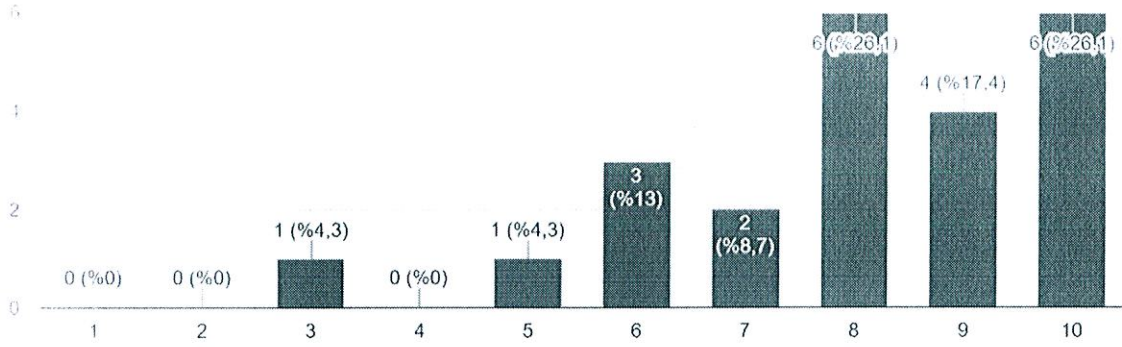

Şekil 15.

Yönetici hemşireler ve servis hemşirelerinin mezunlarımızın sorumluluklarını ve görevlerini yerine getirme düzeyinden memnuniyet düzeylerine Şekil 16'da yer verilmiştir ("1 Hiç Memnun Değilim" "10 Çok Memnunum" olarak puanlanmaktadır). Memnuniyet düzeyi %78.1'dir.

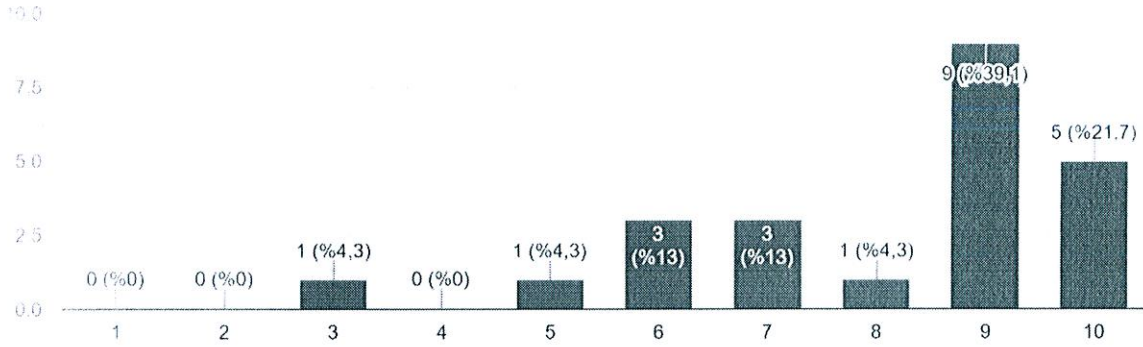

Şekil 16.

Yönetici hemşireler ve servis hemşirelerinin mezunlarımızdan genel memnuniyet düzeylerine Şekil 17'de yer verilmiştir ("1 Hiç Memnun Değilim" "10 Çok Memnunum" olarak puanlanmaktadır). Memnuniyet düzeyi %91.2'dir.

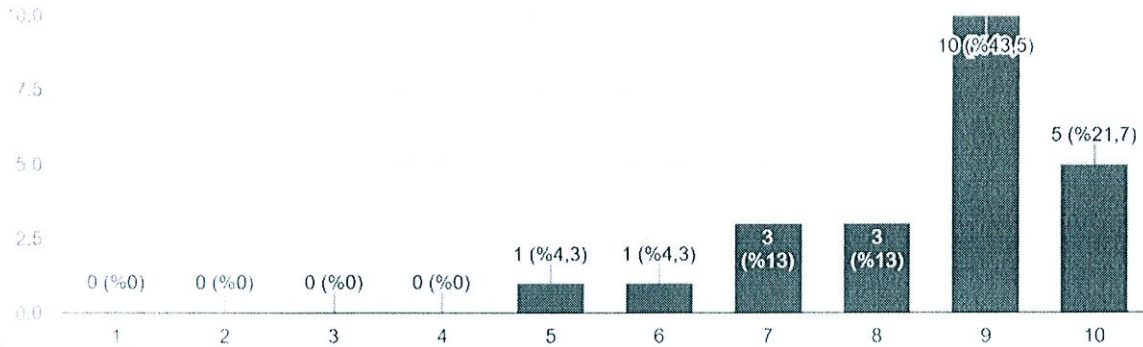

Şekil 17.

Yönetici hemşireler ve servis hemşirelerinin mezunlarımızdan memnuniyet düzeyi %81.08 bulunmuştur.

Prof. Dr. Nesrin NURAL  
Hemşirelik Bölüm Başkanı

*(Handwritten signature)*