



KARADENİZ
TEKNİK ÜNİVERSİTESİ
MİMARLIK FAKÜLTESİ
ŞEHİR VE BÖLGE
PLANLAMA BÖLÜMÜ

MİM

2015-2016 Akademik Yılı Güz Dönemi
SBP401 Planlama Stüdyosu

PROJE ÖRNEKLERİ

PROJE ÖRNEKLERİ



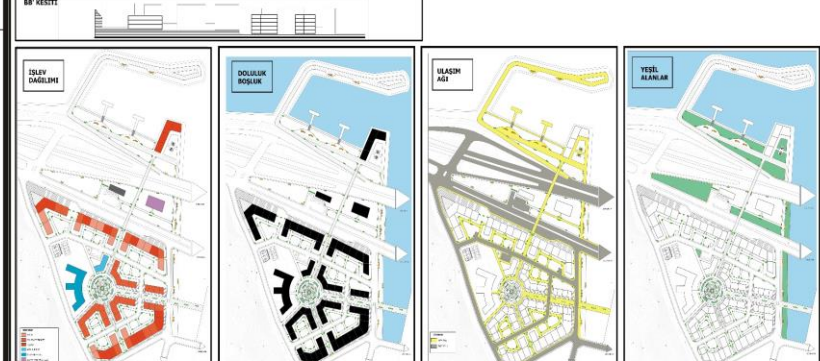
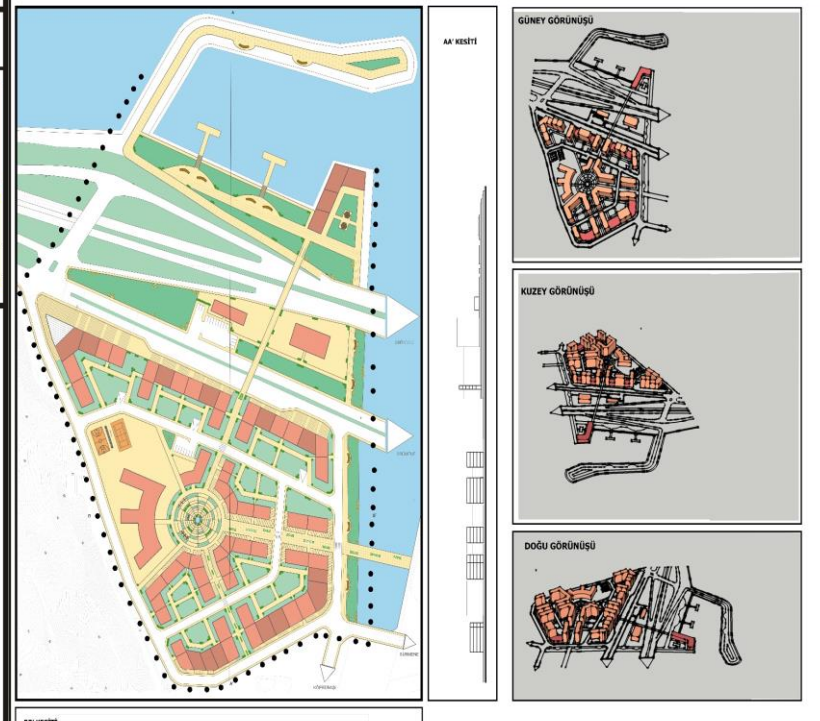
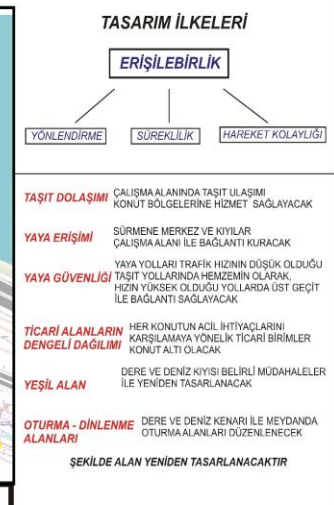
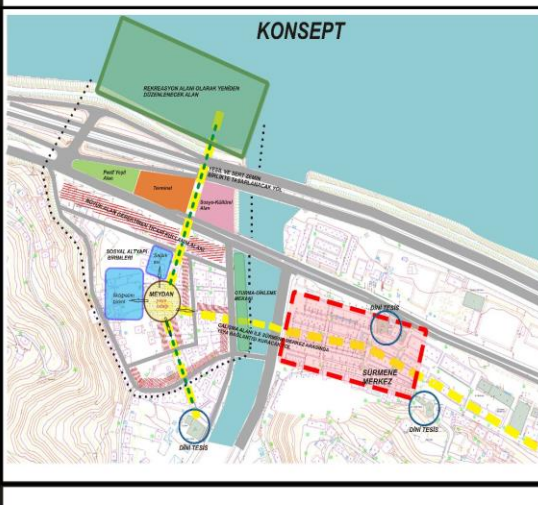
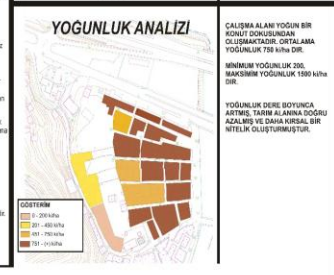
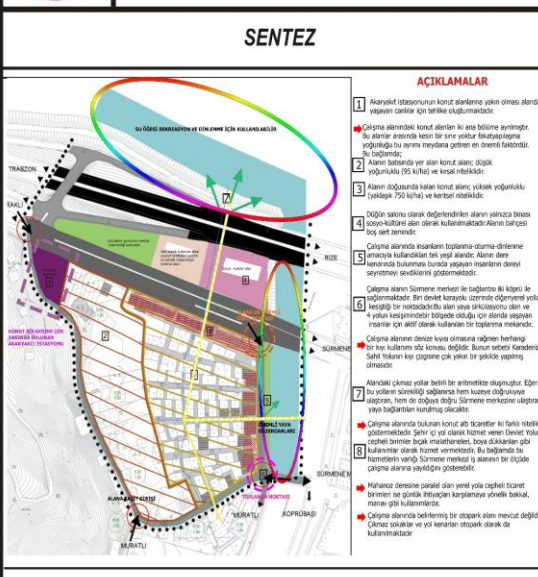
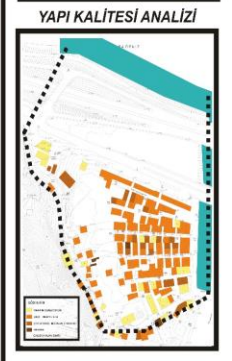
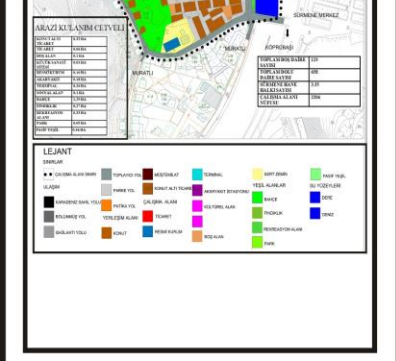
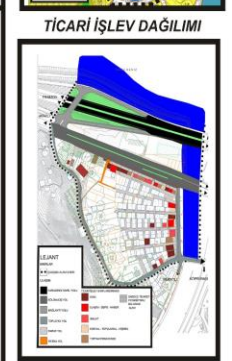
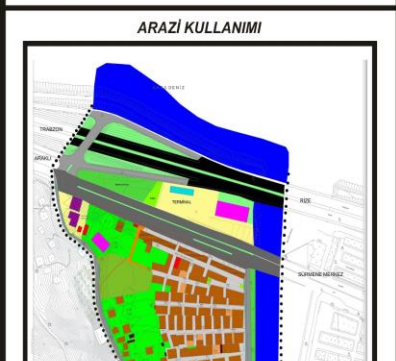
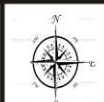



KARADENİZ TEKNİK ÜNİVERSİTESİ MİMARLIK FAKÜLTESİ
ŞEHİR VE BÖLGE PLANLAMA BÖLÜMÜ 2015-2016 GÜZ YARIYILI
SBP 407 PROJE DERSİ SÜRMENE İLÇESİ KENTSEL TASARIM
PROJESİ 1/1000 ÖLÇEKLİ VAZİYET PLANI



KARADENİZ TEKNİK ÜNİVERSİTESİ MİMARLIK FAKÜLTESİ
ŞEHİR VE BÖLGE PLANLAMA BÖLÜMÜ 2015-2016 GÜZ YARIYILI
SBP 407 PROJE DERSİ SÜRMENE İLÇESİ 1/500 ÖLÇEKLİ
ZEMİN KAT KENTSEL TASARIM PROJESİ

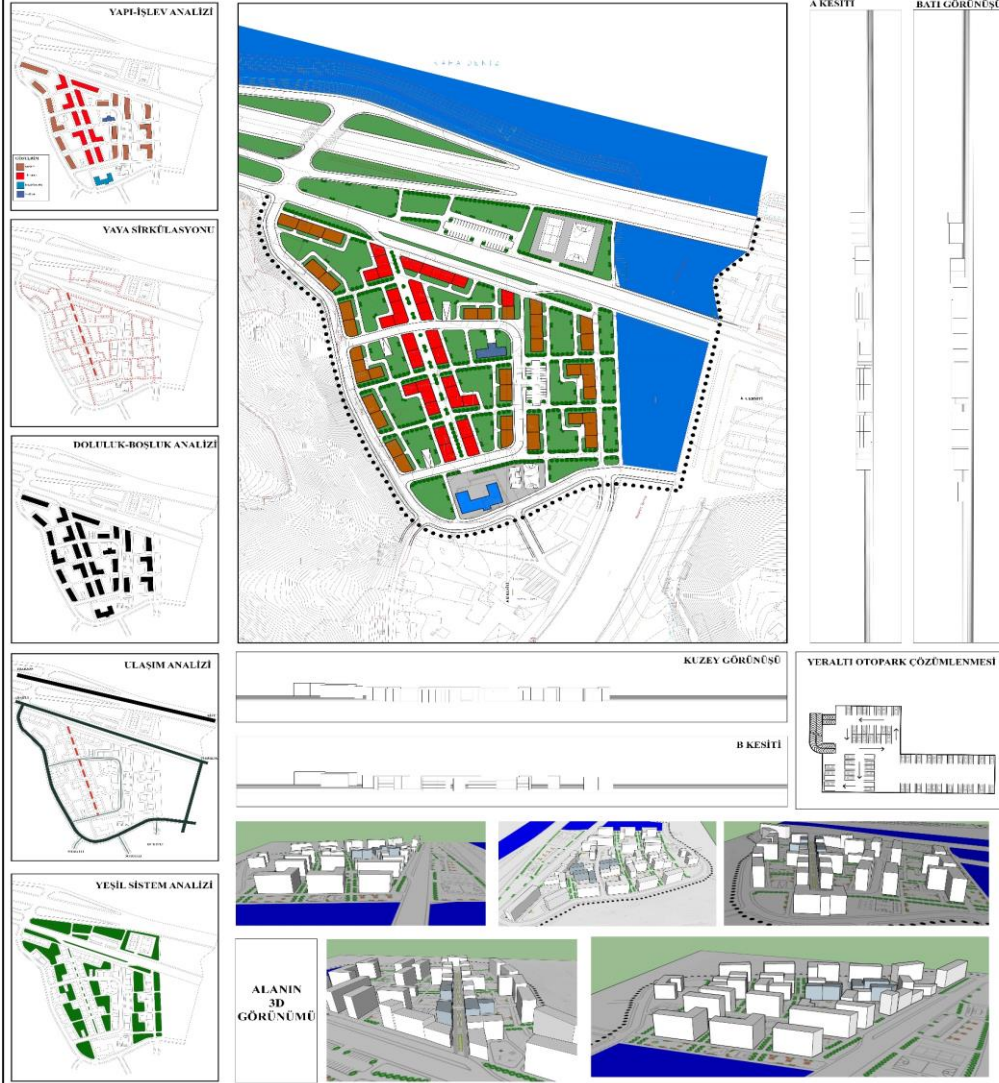



2015 2016 EĞİTİM ÖĞRETİM YILI MİMARLIK FAKÜLTESİ ŞEHİR BÖLGE PLANLAMA
BÖLÜMÜ GÜZ DÖNEMİ ARAZİ KULLANIM PAFTASI

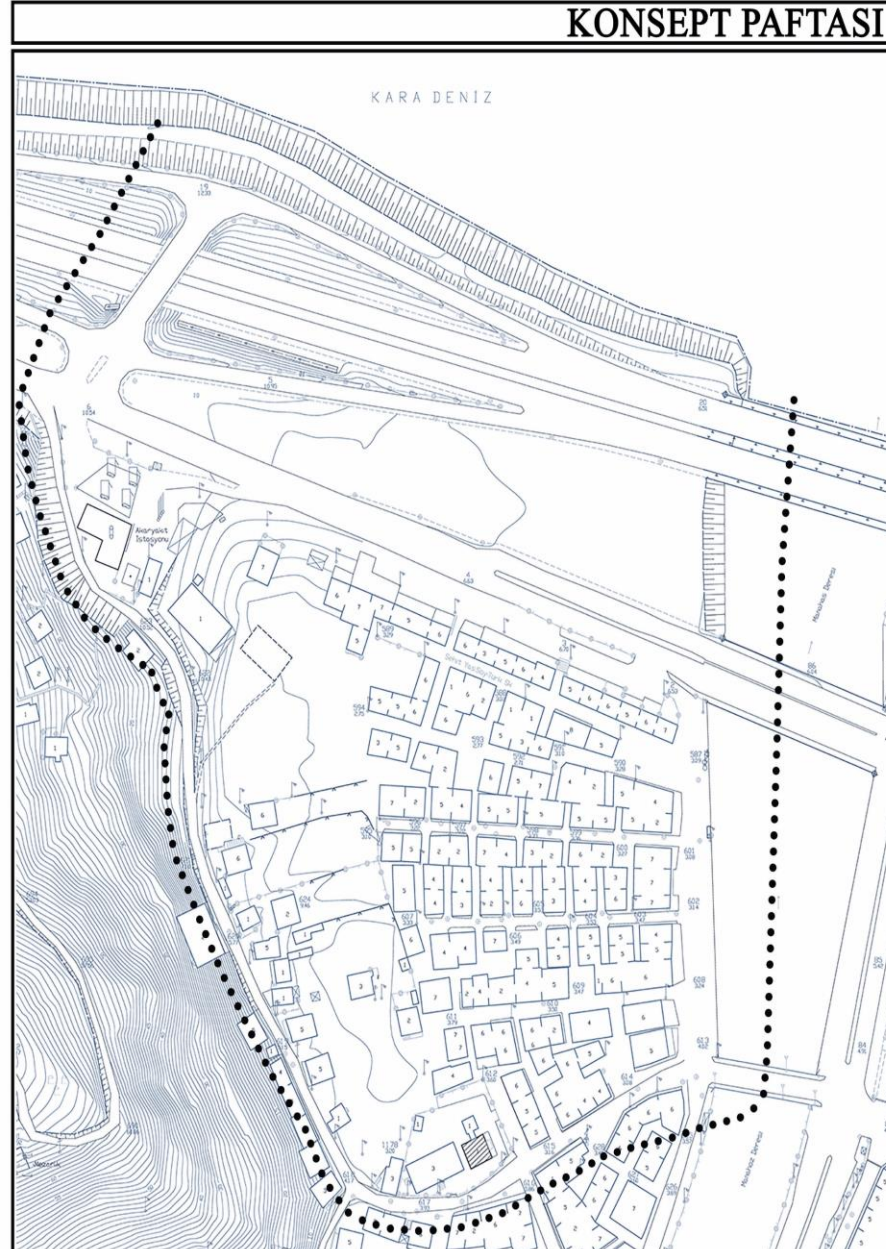
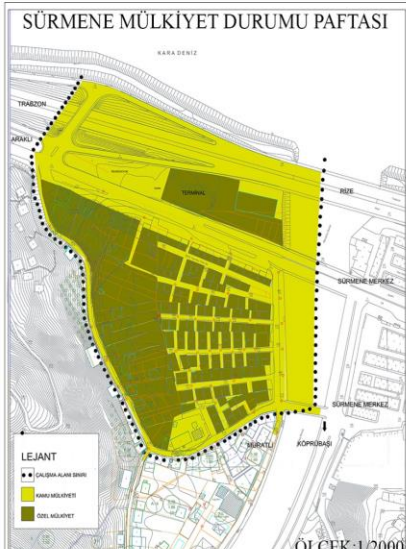
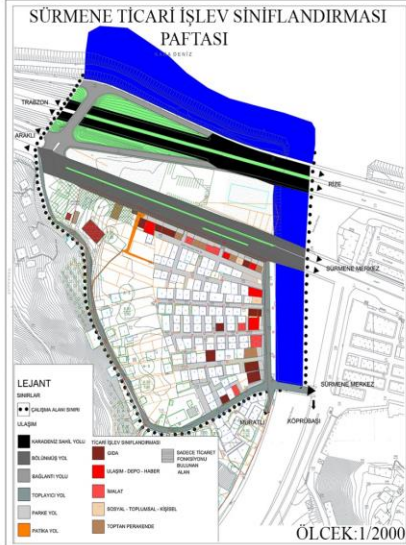

AMAC
SÜRME NEHAZ ÇALIŞMA ALANININ SAĞLIKLAŞTIRILMASI VE CANLANDIRILMASI, MEVCUT DOKUNUN OKUNURLUĞUNUN VE DEĞERİNİN ARTTIRILMASI, ALANIN TARİHİ KİMLİĞİNİN SÜRDÜRÜLMESİ İÇİN İHTİYAÇ DUYULAN YAPILARIN YENİDEN YORUMLANARAK BİR MAHALLE DOKUSU KURMAK AMAÇLANMIŞTIR.

KAPSAM
MEVCUT VE GÜNCEL ANALİZ ÇALIŞMALARINI DOĞRULTUSUNDA BİR PLAN GELİŞTİRİLMESİ.

YÖNTEM
GELENEKSEL DOĞU KARADENİZ MAHALLE DOKUSU, YAPILAR VE AÇIK ALANLARIN, ÇEŞİTLİ PRENSİPLER DOĞRULTUSUNDA BİR ARAYA GETİRİLMESİ.

İLKELER
-ALANIN KARAKTERİNİN GÜÇLENDİRİLMESİ, KENT BÜTÜNÜ İÇİNDE FARKLI LAŞMASI, KENDİNE ÖZGÜ KARAKTERİNİN VE TARİHİ KİMLİĞİNİN ALGILANMASI.
-ALANIN KENDİ İÇİNDE MEKANSAL SÜREKLİLİĞİNİN SAĞLANMASI, TANIMSIZ ALANLARA İŞLEV GETİREREK SÜREKLİLİK SAĞLAYACAK ŞEKİLDE KENTE YENİDEN KAZANDIRILMASI.
-ALANIN ERİŞİLEBİLİRLİĞİNİN GÜÇLENDİRİLMESİ, ERİŞİLEBİLİRLİK GÜÇLENDİRİLEREK KULLANIM YOĞUNLUĞUNUN ARTTIRILMASI.
-EKONOMİK VE SOSYAL OLARAK CANLILIK KAZANMASI İÇİN KULLANIM ÇEŞİTLİLİĞİNİN SAĞLANMASI.
-MAHREMIYET
-TOPOGRAFYA İLİŞKİSİ

TARİHSEL-KÜLTÜREL DEĞERLERİN KORUMASI İLE:
TOPLUMDAKİ KÜLTÜREL ÇEŞİTLİLİK ORTAYA KONULUP FANINDIRILACAK.
YEREL KARAKTERLER VE ÖZELLİKLER TANINIP KORUNABİLECEK.
BİR YERE AİT OLMA DUYUSU SAĞLANIP YEREL, BÖLGESEL, ULUSAL KİMLİK DUYUSU GELİŞTİRİLEBİLECEK.
YÖRE SAKINLARI VE DİŞARDAN GELECEKLER İÇİN TOPLUMSAL İMAJ YÜKSELTİLP, SALT MADDİ DEĞİL, MANEVİ KAZANÇ DA SAĞLANABİLECEK.
YEREL EKONOMİ CANLANDIRILIP, YÖREDEKİ GELİRLER ARTTIRILABİLECEK.
VAR OLAN YÖRESEL YAPI STOKU SAĞLIKLI DURUMA GETİRİLP, YENİDEN KAZANIMI SÖZ KONUSU DLABİLECEK.
GECMİŞİMİZ, BUGÜN VE GELECEĞİMİZE UZANAN YEREL DEĞERLER, SONRAKİ KUŞAKLAR İÇİN DE YAŞATILIP, LERİYE YANSITILABİLECEK,
BOYLECE, TOPLUMSAL BİLİNÇ VE GÖNENÇ ARTTIRILABİLECEKTİR.

MEVCUT DOKU

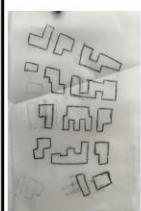

ESKİZ ÇALIŞMALARI

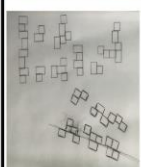

Öğrenci: Berkan Yükselgün
Çalışma Alanı: Trabzon/Sürmene
Konu: Kentsel Tasarım Projesi
Ölçek: 1/1000, 1/500



KARADENİZ TEKNİK ÜNİVERSİTESİ MİMARLIK FAKÜLTESİ ŞEHİR VE BÖLGE PLANLAMA
BÖLÜMÜ PROJE-407 ÇARŞIBASI KENT MERKEZİ KENTSEL TASARIM PROJESİ 1/1000 ÖLÇEKLİ
VAZİYET PLANI

284845 BERKAN YÜKSELGÜN

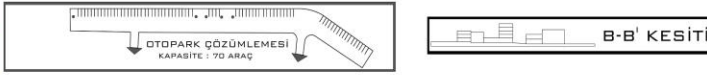
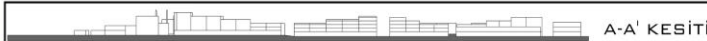
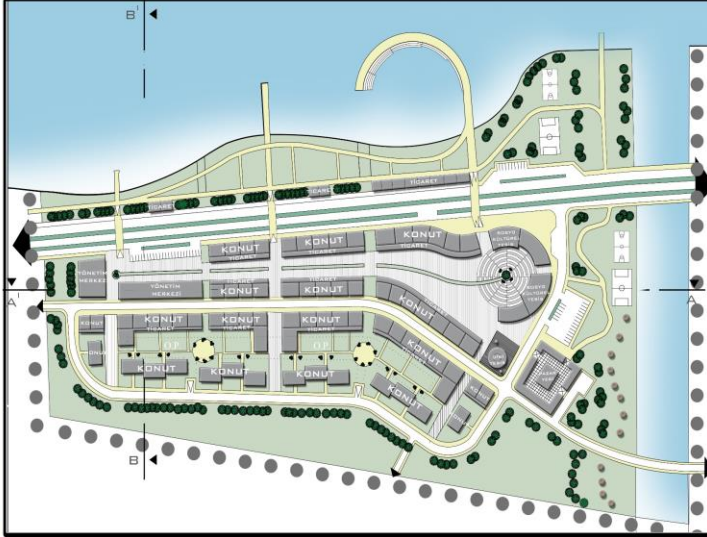
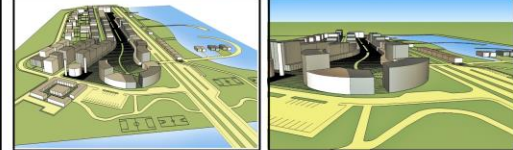
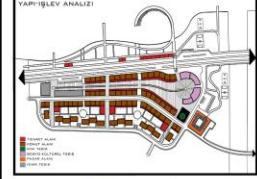
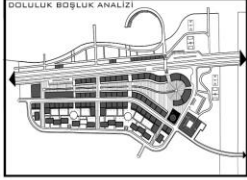
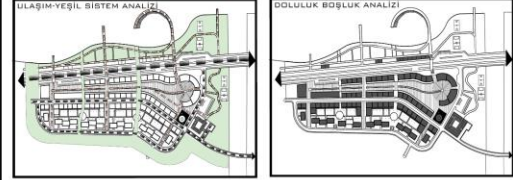

KARADENİZ TEKNİK ÜNİVERSİTESİ MİMARLIK FAKÜLTESİ ŞEHİR VE BÖLGE PLANLAMA BÖLÜMÜ PROJE-407
ÇARŞIBASI KENT MERKEZİ KENTSEL TASARIM PROJESİ 1/500 ÖLÇEKLİ ZEMİN KAT TASARIM PAFTASI

284845 BERKAN YÜKSELGÜN



Öğrenci: Berkan Yükselgün
Çalışma Alanı: Trabzon/Sürmene
Konu: Kentsel Tasarım Projesi
Ölçek: 1/1000, 1/500



KARADENİZ TEKNİK ÜNİVERSİTESİ MİMARLIK FAKÜLTESİ ŞEHİR VE BÖLGE PLANLAMA
BÖLÜMÜ PROJE-407 ÇARŞIBASI KENT MERKEZİ KENTSEL TASARIM PROJESİ 1/1000 ÖLÇEKLİ
VAZİYET PLANI

284845 BERKAN YÜKSELGÜN

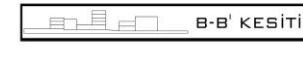
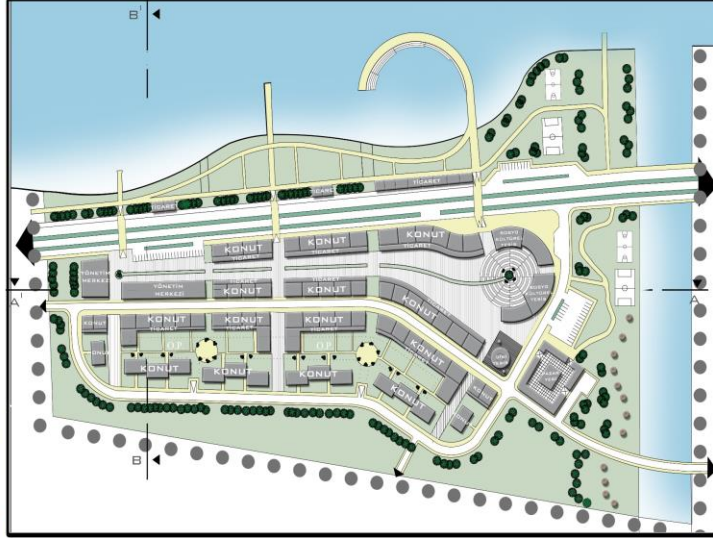
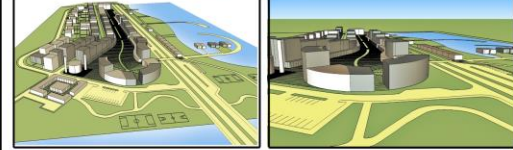
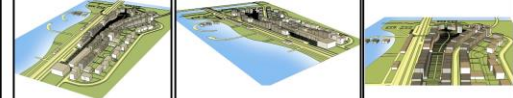
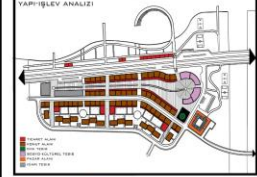
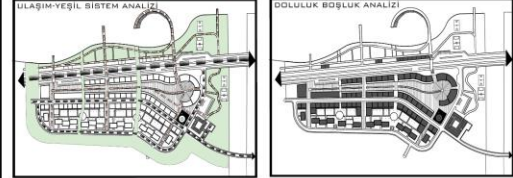

KARADENİZ TEKNİK ÜNİVERSİTESİ MİMARLIK FAKÜLTESİ ŞEHİR VE BÖLGE PLANLAMA BÖLÜMÜ PROJE-407
ÇARŞIBASI KENT MERKEZİ KENTSEL TASARIM PROJESİ 1/500 ÖLÇEKLİ ZEMİN KAT TASARIM PAFTASI

284845 BERKAN YÜKSELGÜN



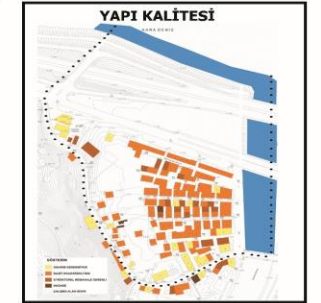
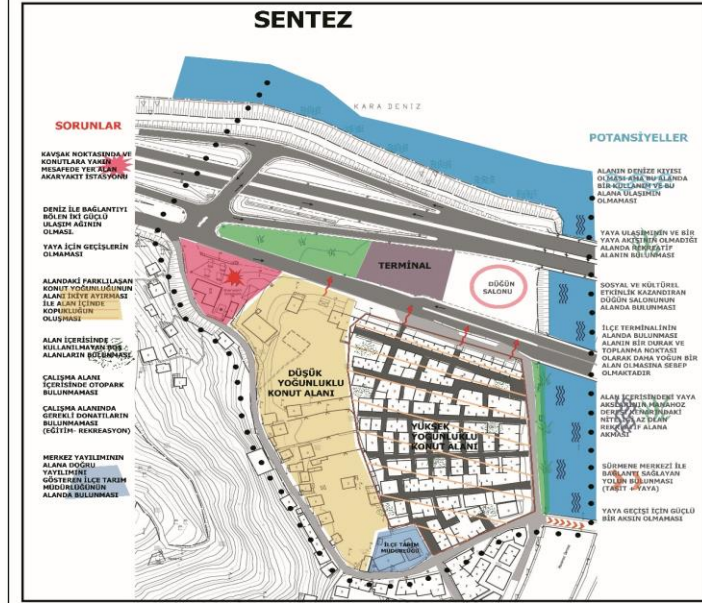
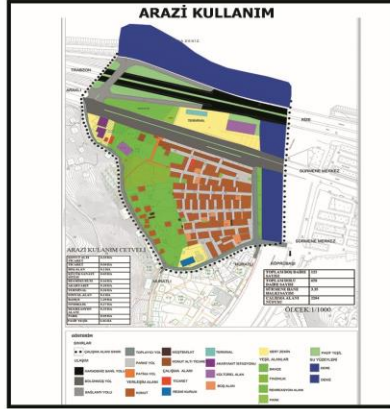
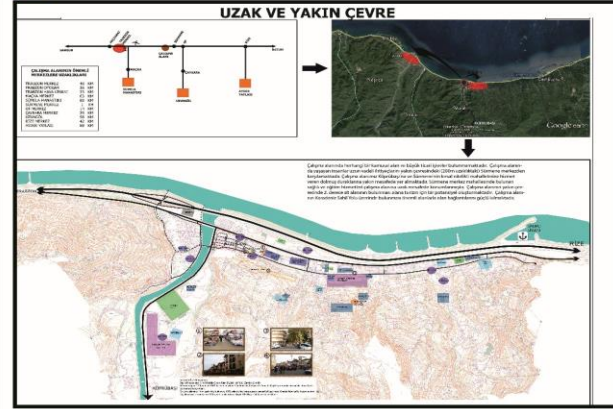

TASARIM KRİTERLERİ

- Birbiri ile uyum içerisinde konut tipleri belirleyerek görsel kirliliği engellemek.
- Mahremiyet sorununun ortadan kaldırılması.
- Çalışma alanı içerisindeki mevcut odak noktalarının daha güçlü şekilde kullanılabilmesi için imkanlar yaratmak.
- Yaratılan yeşil aksların sürekliliğini sağlamak ve bunu yaya aksları ile güçlü kılmak.
- Dere kenarındaki rekreatif alanı daha güçlü hale getirecek yaya ulaşımı ile merkez ve çalışma alanı arasındaki bağı güçlü kılmak.

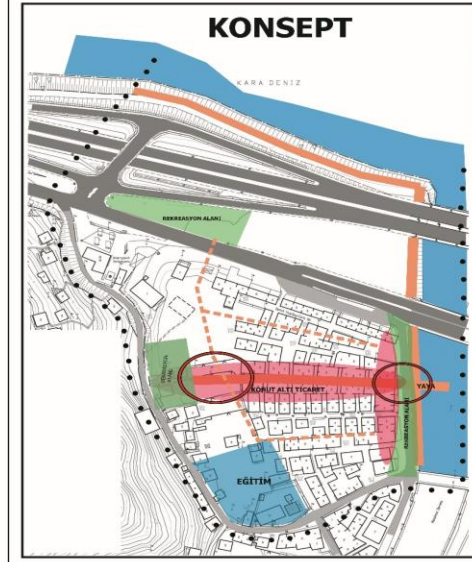
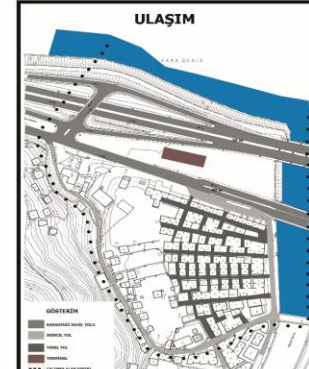
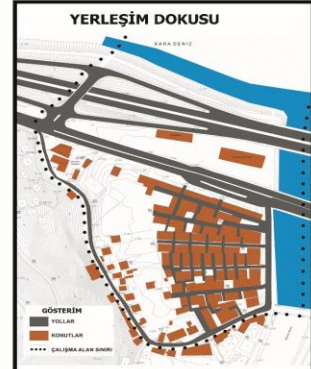
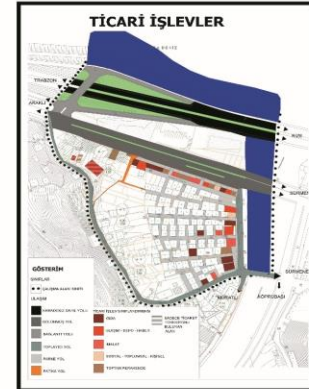
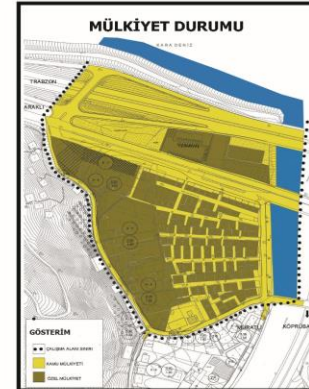

AMAÇ

KENT DOKUSUNU KORUYARAK İLKELER İLE DAHA GÜÇLÜ HALE GETİRMEK. YAYA VE YEŞİL AKSLARIN SÜREKLİLİĞİ İLE KALİTELİ VE KİMLİKLİ BİR KENT OLUŞTURMAK.

TASARIM İLKELERİ

ALAN VE YAYA SÜREKLİLİĞİ
 Kentlinin sosyal etkileşim ve rekreasyonel açıdan yeni bir bilinçle kullanacağı kentsel mekanlar oluşturmak.
 Kentsel odak noktaları arasındaki etkileşimi geliştirecek şekilde yaya akışını düzenlemek.
 Kentin kimliğini oluşturan yapısal bir eleman olan Manahoz Çayı'nın kıyısından dere boyunca yeşil ve yaya aksı ile bir koridor oluşturmak.
 Çalışma alanı ve Sürmene merkez arasında bağlantıyı sağlayacak yeni akslarla sürekliliğin sağlanması.

HAREKET KOLAYLIĞI
 Birbirine ilişkili ve içinde hareket kolaylığı olan alanlar yaratmak.
 Trafikten önce insanları düşünmek.
 Erişilebilirliği ve geçirgenliği sağlamak.

ODAK
 YEŞİL
 TİCARET
 ODAK
 YEŞİL
 MERKEZ

SINIR
 DERE
 KARADENİZ
 EĞİM VE JELOJİK
 AÇIDAN SAKINCALI ALAN

Öğrenci: Meliha Akın
Çalışma Alanı: Trabzon/Sürmene
Konu: Kentsel Tasarım Projesi
Ölçek: 1/1000, 1/500



KARADENİZ TEKNİK ÜNİVERSİTESİ MİMARLIK FAKÜLTESİ ŞEHİR VE BÖLGE PLANLAMA BÖLÜMÜ 2015-2016 GÜZ YARIYILI
PROJE-407 ÇARŞIBAŞI KENTİ KENTSEL TASARIM PROJESİ 1/1000 ÖLÇEKLİ VAZİYET PLANI PAFTASI

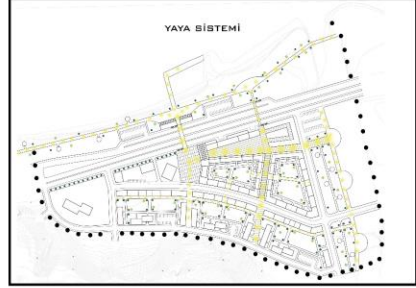
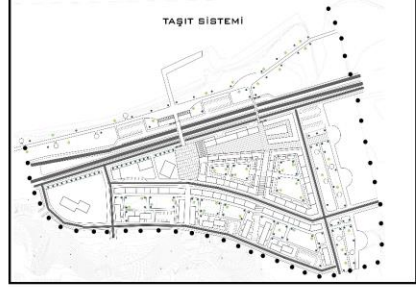
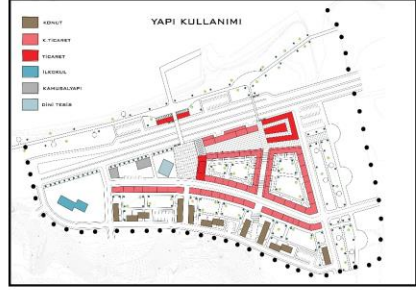

284882-MELİHA AKIN

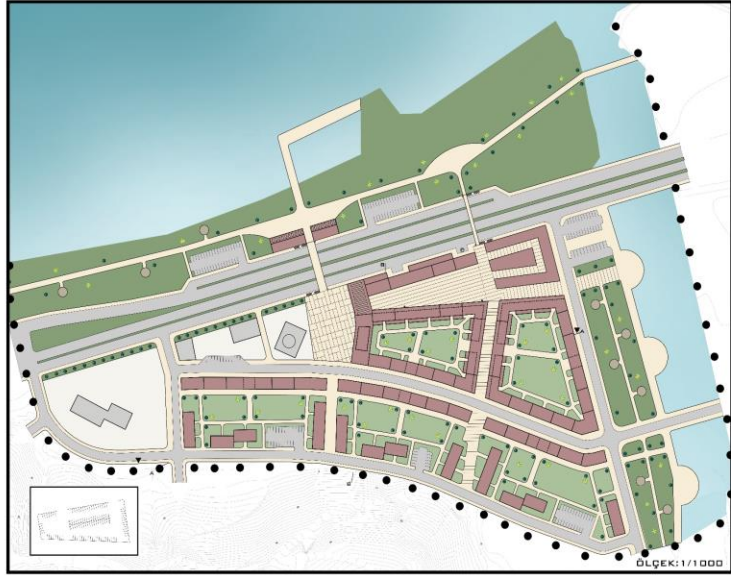

ÖLÇEK: 1/1000



KARADENİZ TEKNİK ÜNİVERSİTESİ MİMARLIK FAKÜLTESİ ŞEHİR VE BÖLGE PLANLAMA BÖLÜMÜ 2015-2016 GÜZ YARIYILI
PROJE-407 ÇARŞIBAŞI KENTSEL TASARIM PROJESİ 1/500 ÖLÇEKLİ ZEMİN KAT PLANI PAFTASI



ÖLÇEK: 1/500

284882-MELİHA AKIN

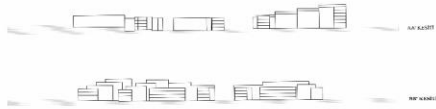
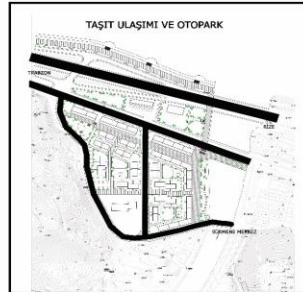
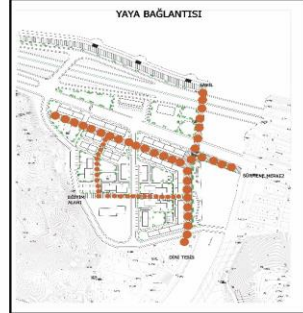
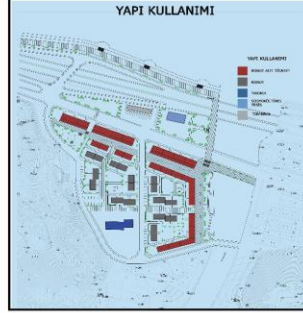
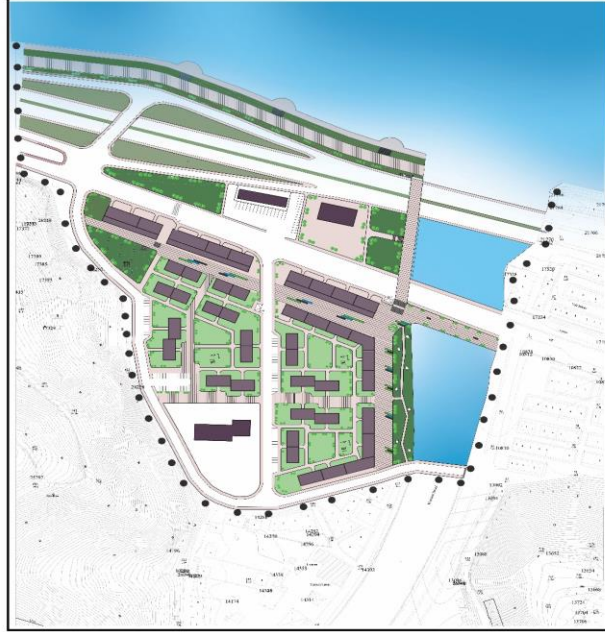



KARADENİZ TEKNİK ÜNİVERSİTESİ ŞEHİR VE BÖLGE PLANLAMA PROJE 407 SORUN -FIRSAT -SENTEZ PAFTASI

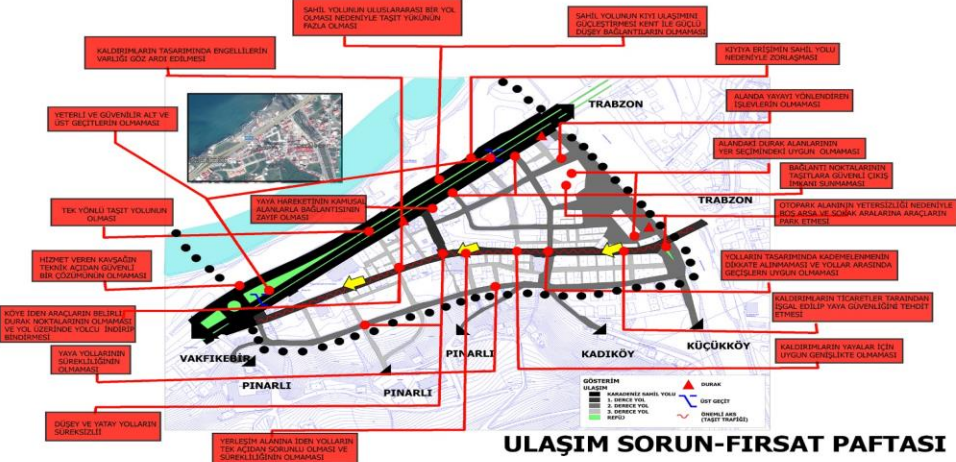
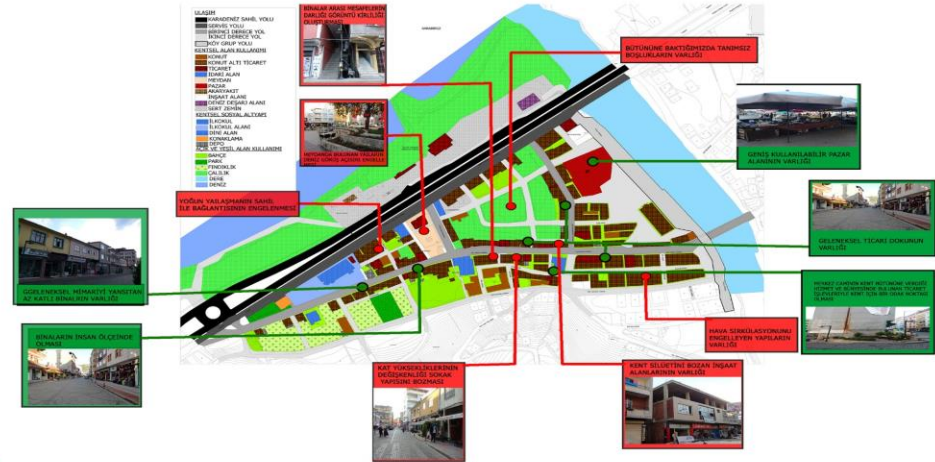

- SAHİL YOLUNUN UYGULADIĞI GÜRÜLTÜ VE EKZOS KİRLİLİĞİ
- SAHİL YOLU NEDENİYLE İLİŞKİSİ KOPUK ALAN
- HAVA KORIDORU OLUŞTURABİLECEK AKS
- İNSANLARIN SOSYALLEŞECEĞİ MEYDAN
- KÖYDEN GELEN İNSANLARIN KULLANDIĞI AKS
- REKREASYONA YÖNLENDİREN ÖNEMLİ AKS
- REKREATİF AMAÇLA KULLANILAN İŞKEFİYE DERESİ
- AİDİYET HİSSİ OLUŞTURMAYAN BELİRSİZ BOSLUKLAR
- KENTİN ÖNEMLİ ODAKLARINI BİRLEŞTİRDİĞİ AKS
- KENT DOKUSUNUN GÖRÜLDÜĞÜ ALAN
- EĞİTİMİN ETKİN OLDUĞU ALAN
- KENTTE TİCARİ ODAĞI OLUŞTURAN ALAN
- FARKLI İŞLEVLERDE KULLANILAN PAZAR ALANI
- DENİZİN VARLIĞI

Öğrenci: Betül Tuğba Öksüz
Çalışma Alanı: Trabzon/Sürmene
Konu: Kentsel Tasarım Projesi
Ölçek: 1/1000, 1/500



KARADENİZ TEKNİK ÜNİVERSİTESİ ŞEHİR VE BÖLGE PLANLAMA BÖLÜMÜ PROJE 407 ÇARŞIBAŞI KENTİ 1/1000 KENTSEL TASARIM PROJESİ



BİLGİ KÖŞESİ

AMAC
TASARIM İLKELERİ DOĞRULTUSUNDA ORTAK
MEKANLAR OLUŞTURULARAK YAYA VE TAŞIT SÜREKLİLİĞİNİN SAĞLANACAĞI MEKANLAR OLUŞTURMAK

TASARIM İLKELERİ

- 1-ERİŞİBİLİRLİK
-Yaya erişebilirliği
-Taşıt erişebilirliği
- 2-SÜREKLİLİK
-Taşıt ve yaya yollarının sürekliliği
-Mekansal süreklilik
- 3-YÖNLENDİRME
-Mekansal işlevlere yönlendirme
- 4-HAREKET KOLAYLIĞI
-Yaya taşıt ayrımı
-Arazi kullanım ile ulaşım birleştirme



ÇARŞIBAŞI TRABZONUN ALT MERKEZLERİNDEN BİRİDİR. BUNUN SEBEBİ BALIKÇILIK SEKTÖRÜNDEKİ YÜKSELİŞ GRAFİĞİDİR. HALK GEÇİMİNİ BALIKÇILIK SEKTÖRÜYLE KARŞILAMAKTADIR. ALANIN TASARIMI BU DOĞRULTUDA İLERLEMEKTEDİR.

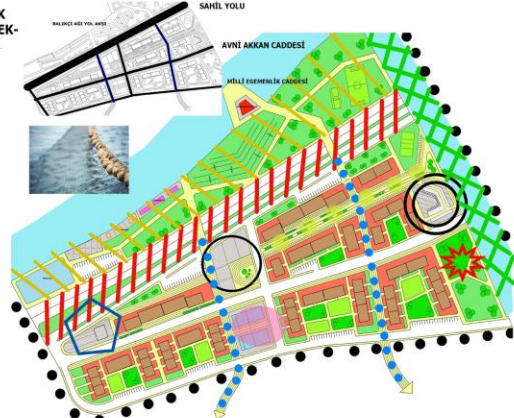

- 1. ÇARŞIBAŞI ALANININ İÇİ MEKANSAL İŞLEV KAYNAKLI ALAN SİSLEMİ YOLUNDA
- 2. MEKANSAL İŞLEVLERİNİN İZLENİMLERİNİN KAYNAKLI ALAN SİSLEMİ
- 3. MEKANSAL İŞLEVLERİNİN İZLENİMLERİNİN KAYNAKLI ALAN SİSLEMİ
- 4. MEKANSAL İŞLEVLERİNİN İZLENİMLERİNİN KAYNAKLI ALAN SİSLEMİ
- 5. MEKANSAL İŞLEVLERİNİN İZLENİMLERİNİN KAYNAKLI ALAN SİSLEMİ
- 6. MEKANSAL İŞLEVLERİNİN İZLENİMLERİNİN KAYNAKLI ALAN SİSLEMİ
- 7. MEKANSAL İŞLEVLERİNİN İZLENİMLERİNİN KAYNAKLI ALAN SİSLEMİ
- 8. MEKANSAL İŞLEVLERİNİN İZLENİMLERİNİN KAYNAKLI ALAN SİSLEMİ
- 9. MEKANSAL İŞLEVLERİNİN İZLENİMLERİNİN KAYNAKLI ALAN SİSLEMİ
- 10. MEKANSAL İŞLEVLERİNİN İZLENİMLERİNİN KAYNAKLI ALAN SİSLEMİ

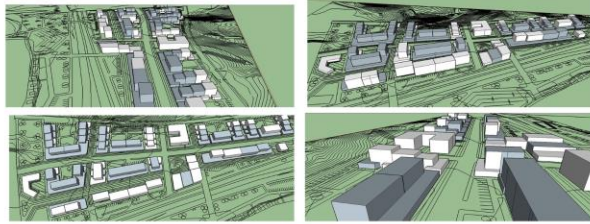

GÖRÜNÜŞ

KESİT



KARADENİZ TEKNİK ÜNİVERSİTESİ ŞEHİR VE BÖLGE PLANLAMA BÖLÜMÜ PROJE 407 ÇARŞIBAŞI KENTSEL TASARIM PROJESİ 1/500 ZEMİN KAT TASARIM PAFTASI



BETÜL TUĞBA ÖKSÜZ
264957



KARADENİZ TEKNİK ÜNİVERSİTESİ MİMARLIK FAKÜLTESİ ŞEHİR VE BÖLGE PLANLAMA BÖLÜMÜ
2015-2016 GÜZ YARIYILI PROJE VII ARSİN KENTSEL TASARIM PROJESİ DURUM ANALİZİ
DOÇ.DR.AHMET MELİH ÖKSÜZ
284838 ELİF OFLAS

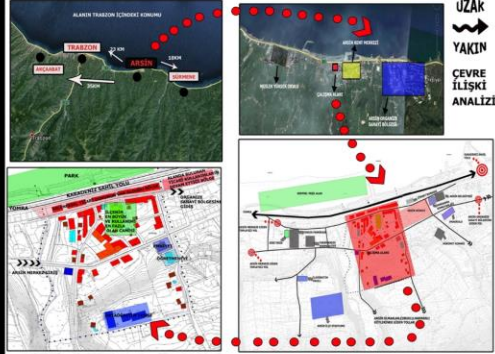

TAŞIT VE YAYA KULLANIMLARININ YÖNLENDİRME VE HİYERARŞİSİ YOKTUR. ÜST GEÇİT ERİŞİMİ AKTİF DEĞİLDİR.

YAPILAR GENEL OLARAK ONARIM GEREKMEYEN YADA BASİT ONARIM İHTİYACI BULUNAN YAPILARDIR.

KAT YÜKSEKLİKLERİ EN FAZLA 7 EN AZ 1 OLMAK ÜZERE ÇOĞUNLUKLA 5-6 KAT OLMAK ÜZERE DAĞILIM GÖSTERMEKTEDİR.

YAPI İŞLEVLERİ KÜZEY KESİMDE TİCARET VE KONUT ALTI TİCARET GÜNEYE DOĞRU KONUT KULLANIMI MEVCUTTUR.

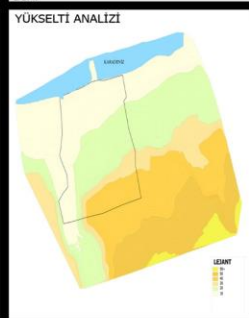
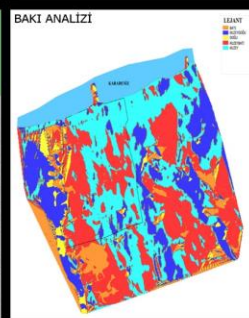

DOLULUK BOŞLUK DURUMUNU İNCELEDİĞİMİZDE BELİRLİ BİR DÜZEN BULUNMAKTA DİR.

ALANDA 5 YÖNDE EĞİLİM GÖSTERMEKTEDİR. GÜNEŞLENME AÇISINDAN

KÜZEY GÜNEY DOĞRULTUSUNDA KÜZEYE DOĞRU 40 METRE YÜKSELMEKTEDİR. DENİZ SEVİYESİ İLE 20 RAKIMLA SAHIPTIR.

ALANDA EĞİM SEVİYESİ 0-10 ARASINDA YOĞUNLUK GÖSTERİR GÜNEYE DOĞRU EĞİM SEVİYESİ ARTMAKTA DİR.



KARADENİZ TEKNİK ÜNİVERSİTESİ MİMARLIK FAKÜLTESİ ŞEHİR VE BÖLGE PLANLAMA BÖLÜMÜ
2015-2016 GÜZ YARIYILI PROJE VII ARSİN KENTSEL TASARIM PROJESİ DURUM ANALİZİ - 2
DOÇ.DR.AHMET MELİH ÖKSÜZ
284838 ELİF OFLAS

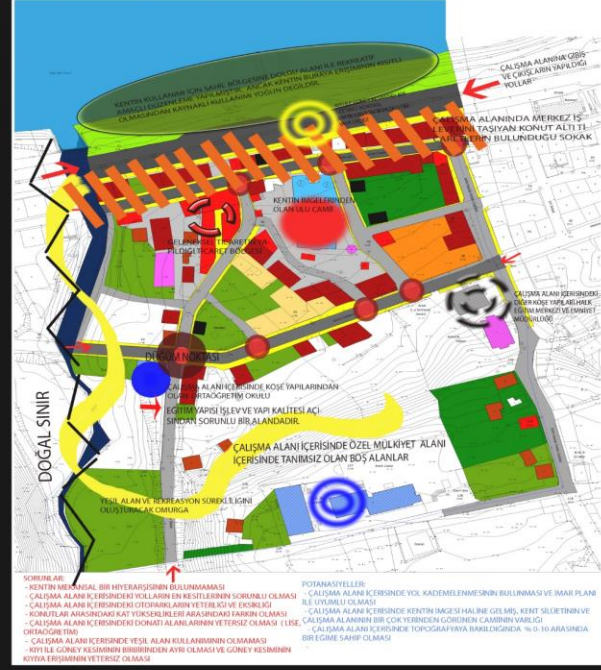

ÇALIŞMA ALANI VE ÇEVRESİ ELE ALINDIĞI ÜZERE BİR MERKEZLER DAĞILI ÜZERİNDE YOĞUNLAŞTIRILMIŞTIR. ALANIN DOĞUSUNDA BULUNAN ORGANİZE SANAYİ BÖLGESİNİN BULUNMASI SANAYİNİN ÇEKİM GÜCÜ VE MERKEZİ OLARAK ÖNE ÇIKMAKTADIR. ALANIN BATISINDA BULUNAN ARSİN MESLEK YÜKSEK OKULU, ARSİN İMAM HATİP LİSESİ VE ARSİN İLKÖĞRETİM OKULU ARSİN İLÇESİ İÇERİSİNDE EĞİTİM ODAGI OLARAK ÖNE ÇIKMAKTADIR. BU BAĞLAMDA ÇALIŞMA ALANI BU İLÇE ARSİN'DE MEVCUT ARAZİ KULLANIMI GÖZ ÖNÜNDE BULUNDURULURAK TİCARİ BİR MERKEZ OLARAK ETKİLEŞİM KURULMAYA ÇALIŞILMAKTADIR.



AMAC : TRABZON İLİ İÇERİSİNDE BULUNAN ARSİN İLÇESİNDEKİ ÇALIŞMA ALANININ ÇEVRESİNDEKİ ETKİLEŞİMİNİ SAĞLAYARAK, HEM ÇALIŞMA ALANINA HİZMET VERİCEK HEM ÇEVRESİNDEKİ HİZMET VEREBİLECEK DENGELİ ERİŞİME OLANAK SAĞLAYAN ÇEŞİTLİ - SÜREKLİ - BÜTÜNCÜL BİR ÇEKİM MERKEZİ OLUŞTURMAK

- TASARIM İLKELERİ-**
1. HERKEŞ İÇİN ERİŞİLEBİLİR KAMUSAL, TİCARET, SOSYAL VE YEŞİL ALANLARIN BULUNMASI
 2. HERKEŞ İÇİN YETERLİ KAMUSAL MEKAN
 3. KENTİN İMGESİ VE HAFIZALARINDAKİ MEKAN VE KULLANIMLARIN KORUNMASI
 4. GÜNDELİK KULLANIMLAR İYİLESTİRİLİRKEN GELENEKSEL DEĞER VE ESTETİK ALGIYI OLUŞTURMA
 5. YERLE ÖZGÜ ÜRETİM BİÇİMİNİ DERSTEKLEME
 6. YEŞİL ALANLAR İÇERİSİNDE FARKLI DİNLENME, ETKİNLİK, BULUŞMA, TOPLANMA GİBİ FONKSİYONEL KULLANIMLARIN OLMASI
 7. KİMYA ALANININ AÇIK VE KAPALI MEKAN İLİŞKİLERİ İÇİNDE ERİŞİLEBİLİRLİĞİNİ SAĞLAMAMA
 8. GECE-GÜNDÜZ KULLANIMLARI, YAYA VE TAŞIT TRAFİĞİ GÖZ ÖNÜNDE BULUNDURULARAK ORGANİZE EDİLMİŞ MEKANLAR OLUŞTURMA
 9. BATIDA EĞİTİM ODAK MERKEZİ, DOĞUDA İDARİ MERKEZ ODAGI ARASINDA YAYA VE YEŞİL ALAN BAĞLANTISINI KURMA
 10. KENT İÇİNDEKİ KENT PARK VE VAGDİNİN MEKANSAAL PLAN İÇERİSİNDE BİR PARÇA OLARAK AKTİF DEĞERLENDİRİLMESİ
 11. DERE BOYU REKREASYON ALANININ MERKEZLE İLİŞKİNİ KURMA
 12. KIYIYA ERİŞİMİN KOLLAŞTIRICI OLMASINDAN ÜST GEÇİTİN YENİDEN DÜZENLENMESİ
 13. KIYIYA ERİŞİM ALTERNATİF OLARAK SAĞLIKLILIK, GÜVENLİLİK ALT GEÇİTLERİN OLUŞTURULMASI
 14. BU ALAN İÇERİSİNDEKİ POTANSİYELLERİ KULLANARAK KENTİN KULLANIMINI SAĞLAYACAK ÇEKİM MERKEZİ OLUŞTURMAK
 15. FONKSİYONLAR ARASINDA SÜREKLİLİĞİN SAĞLANMASI
 16. ALAN İÇERİSİNDE YATAY VE DİKEY DOĞRULTUDA BAĞLANTILARLA KULLANIMI GÜÇLENDİRİLMESİ
 17. KENTSEL BOŞLUKLARIN İŞLEVLE FONSİYONLARA DÖNÜŞTÜRÜLMESİ



Öğrenci: Elif Oflas
Çalışma Alanı: Trabzon/Sürmene
Konu: Kentsel Tasarım Projesi
Ölçek: 1/1000, 1/500



KARADENİZ TEKNİK ÜNİVERSİTESİ MİMARLIK FAKÜLTESİ ŞEHİR VE BÖLGE PLANLAMA BÖLÜMÜ
2015-2016 GÜZ YARIYILI PROJE VII ARSİN KENTSEL TASARIM PROJESİ
1/500 ZEMİN KAT TASARIM PAFTASI
DOÇ.DR.AHMET MELİH ÖKSÜZ
284838 ELİF OFLAS



KARADENİZ TEKNİK ÜNİVERSİTESİ MİMARLIK FAKÜLTESİ
ŞEHİR VE BÖLGE PLANLAMA BÖLÜMÜ 2015-2016 GÜZ YARIYILI PROJE VII ARSİN KENTSEL TASARIM PROJESİ
DOÇ.DR.AHMET MELİH ÖKSÜZ
284838 ELİF OFLAS



1/1000 VAZİYET PLANI

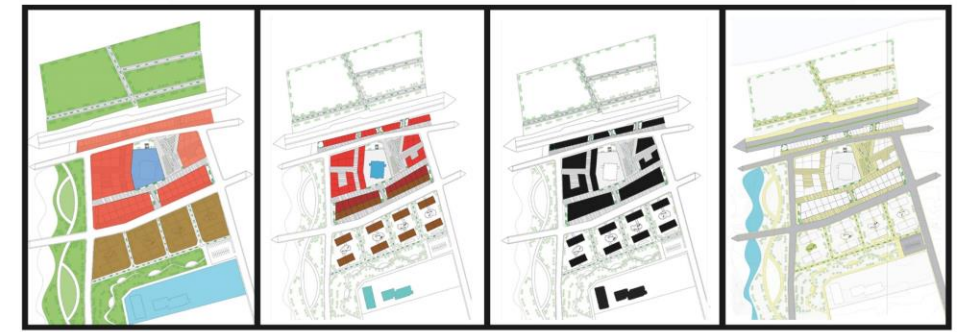

Öğrenci: Elif Özoğul
Çalışma Alanı: Trabzon/Sürmene
Konu: Kentsel Tasarım Projesi
Ölçek: 1/1000, 1/500



KARADENİZ TEKNİK ÜNİVERSİTESİ ŞEHİR VE BÖLGE PLANLAMA BÖLÜMÜ
1/1000 TASARIM PAFTASI

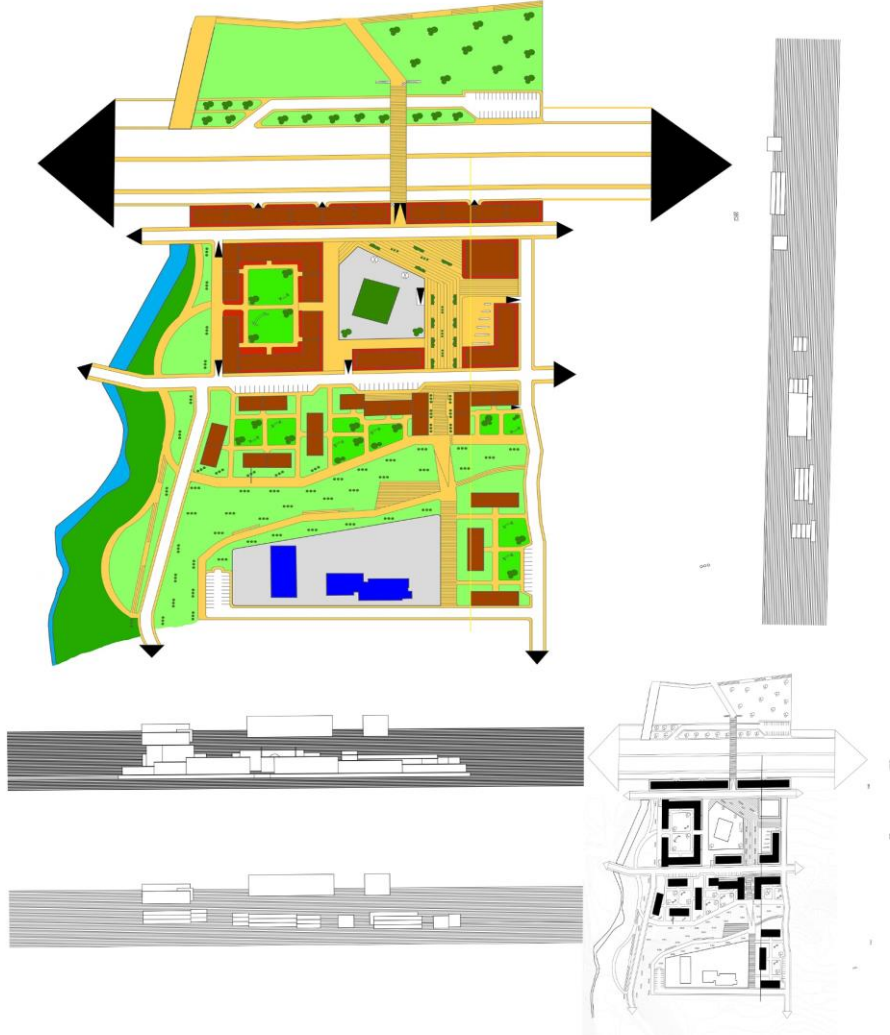

KARADENİZ TEKNİK ÜNİVERSİTESİ 1/500 ZEMİN TASARIM PAFTASI

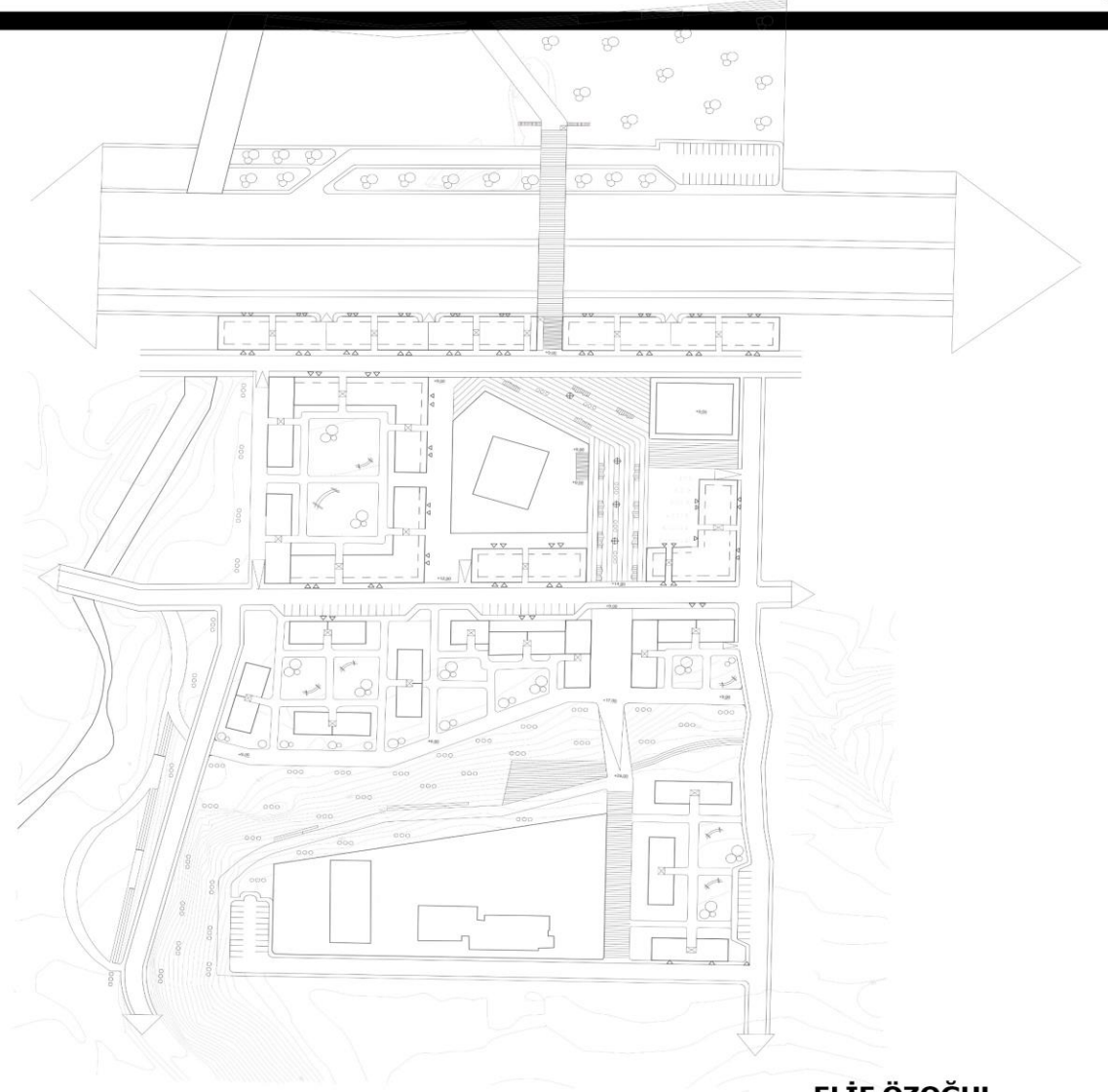

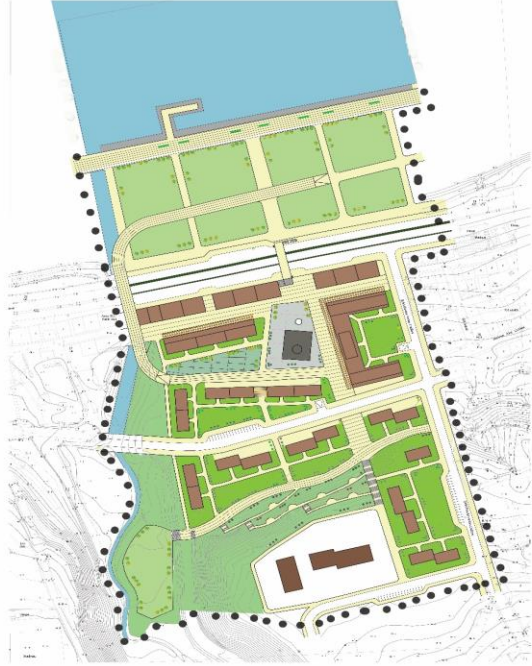

İSKELE DAĞILIMI



YAYA ULAŞIM SİSTEMİ

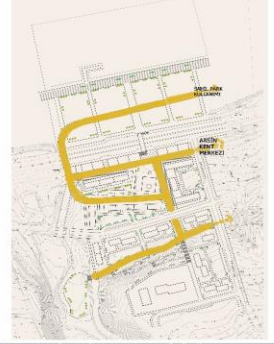

TAŞIT ULAŞIM SİSTEMİ VE OTOPARK ÇÖZÜMÜ



OP 1 (77)

OP 2 (100)





KARADENİZ TEKNİK ÜNİVERSİTESİ MİMARLIK FAKÜLTESİ ŞEHİR VE BÖLGE PLANLAMA BÖLÜMÜ
PROJE 407 1/1000 VAZİYET PLANI

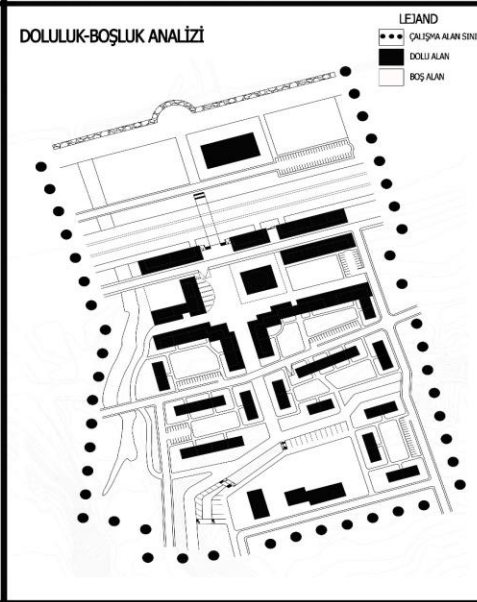
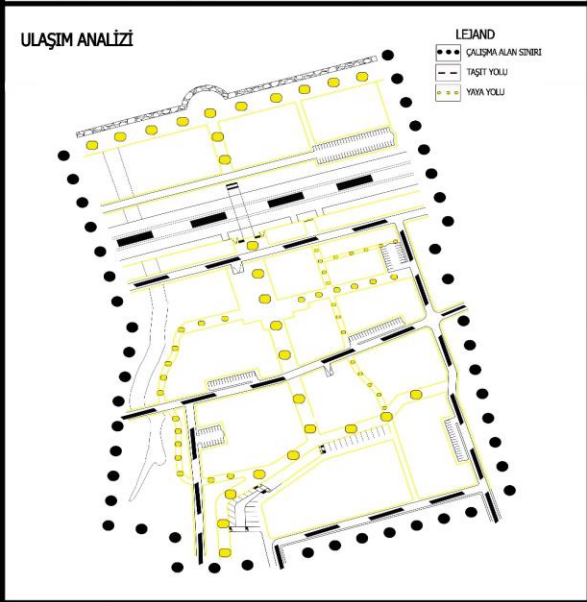
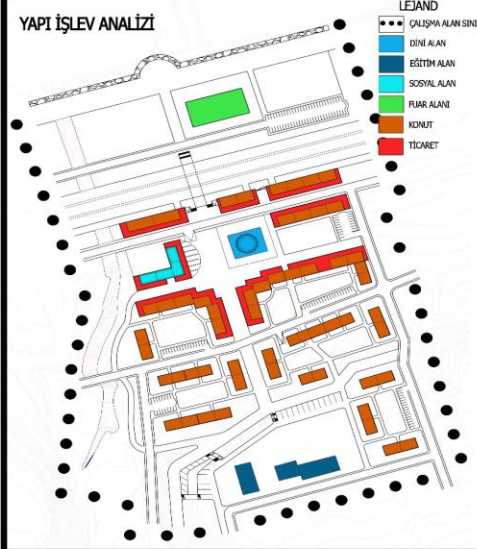
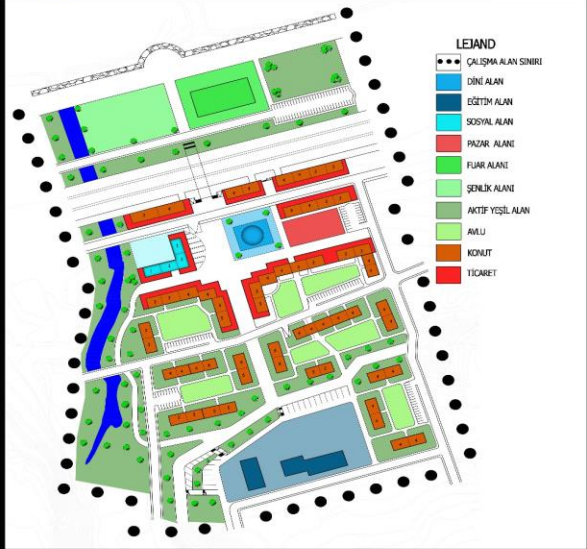

KARADENİZ TEKNİK ÜNİVERSİTESİ MİMARLIK FAKÜLTESİ ŞEHİR VE BÖLGE PLANLAMA BÖLÜMÜ
PROJE 407 1/500 ZEMİN KAT PLANI

