

# EL SANATLARI BÖLÜMÜ ATÖLYELERİ TANITIMI

## Şubat 2022

## EL SANATLARI BÖLÜMÜ ATÖLYELERİ

### ATÖLYE L-42

- Okulumuzun 4. katındadır.
- 15 kişilik proje üretim atölyesidir.
- Yöresel el sanatlarımızdan gümüş kazaz ve hasır işleme, takı tasarımı, nakış derslerinin verildiği atölyedir.
- Uygun ölçülerde çizim ve uygulama masaları ile öğrencinin rahat çalışması sağlanmıştır.





## ATÖLYE L-43

- Okulumuzun 4. katındadır.
- 20 kişilik çizim ve uygulama atölyesidir.
- Tezhip, hüs-i hat, dekoratif deri teknikleri, dekoratif yüzey boyama gibi uygulama ağırlıklı dersler için ideal bir atölyedir.
- Uygun ölçülerde çizim ve uygulama masaları, ışıklı masalar ile kürsü, yazı tahtası, projeksiyon, 2 adet raflı dolap ve lavabo bulunur.
- 



## ATÖLYE L-44

- Okulumuzun 4. katındadır.
- 40 kişiliktir.
- Diğer bölümlerle ortak kullanılan çizim ve uygulama atölyesidir.
- Uygun ölçülerde çizim ve uygulama masaları, kürsü, yazı tahtası, projeksiyon bulunur.



## ATÖLYE L-45

- Okulumuzun 4. katındadır.
- El Sanatları Bölümü malzeme odasıdır.
- Çizim ve uygulama masaları, ışıklı masa, mini buzdolabı (ebru malzemeleri için), dikiş ve piko makineleri, şövale, öğrenci çalışmaları ve bölüm malzemelerinin yer aldığı kilitli depodur.

## ÇİNI ATÖLYESİ

- Okulumuzun 4. katındadır.
- 5 kişilik ebru sanatı, çini tasarım ve üretim atölyesi olup atölye L-43'ün içindedir.
- İç cephe duvarında tasarımı ve uygulaması atölye kurucusu ve ders hocası Öğr. Gör. Elif Tüba AKÇAY'a ait olan kalem işi nakışı yer alır.
- Uygun ölçülerde çizim ve uygulama masaları, ışıklı masa, çini-seramik fırını, malzeme dolabı, ebru sanatı dolabı ve ebru kurutmalığı bulunur.
- Atölyede çini tasarımlarını uygulamak ve sırlamak için malzemeler vardır.
- Ebru sanatını icra etmek için boyalar, fırçalar, tekneler vs. malzemelerin yer aldığı dolap ve uygulama masası bulunur.

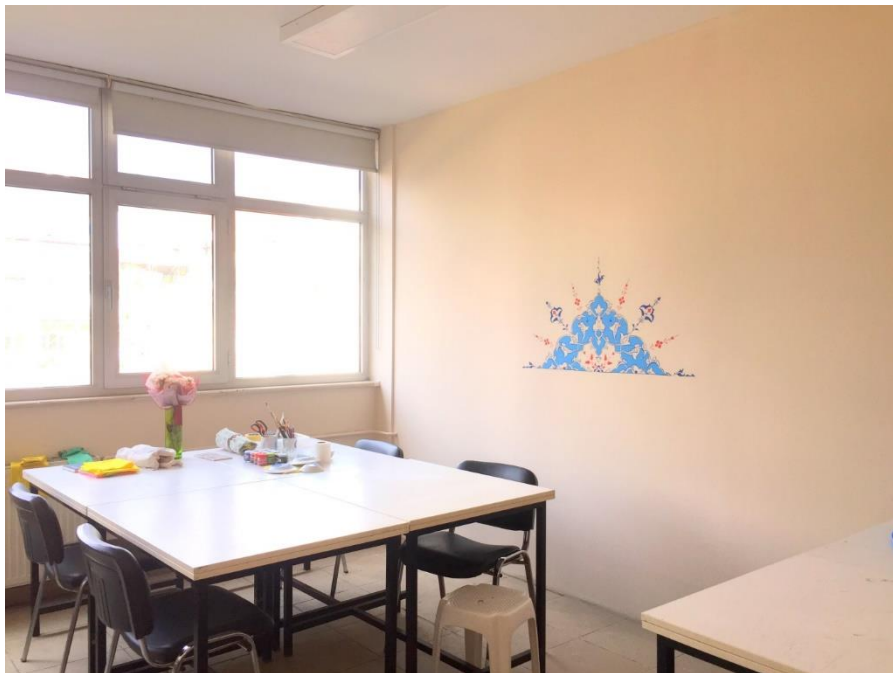



## Çini Atölyesi Eserleri



“LOTUS ÇİÇEĞİ”





**“MUHTELİF TASARIMLI ÇİNİ ESERLER”**

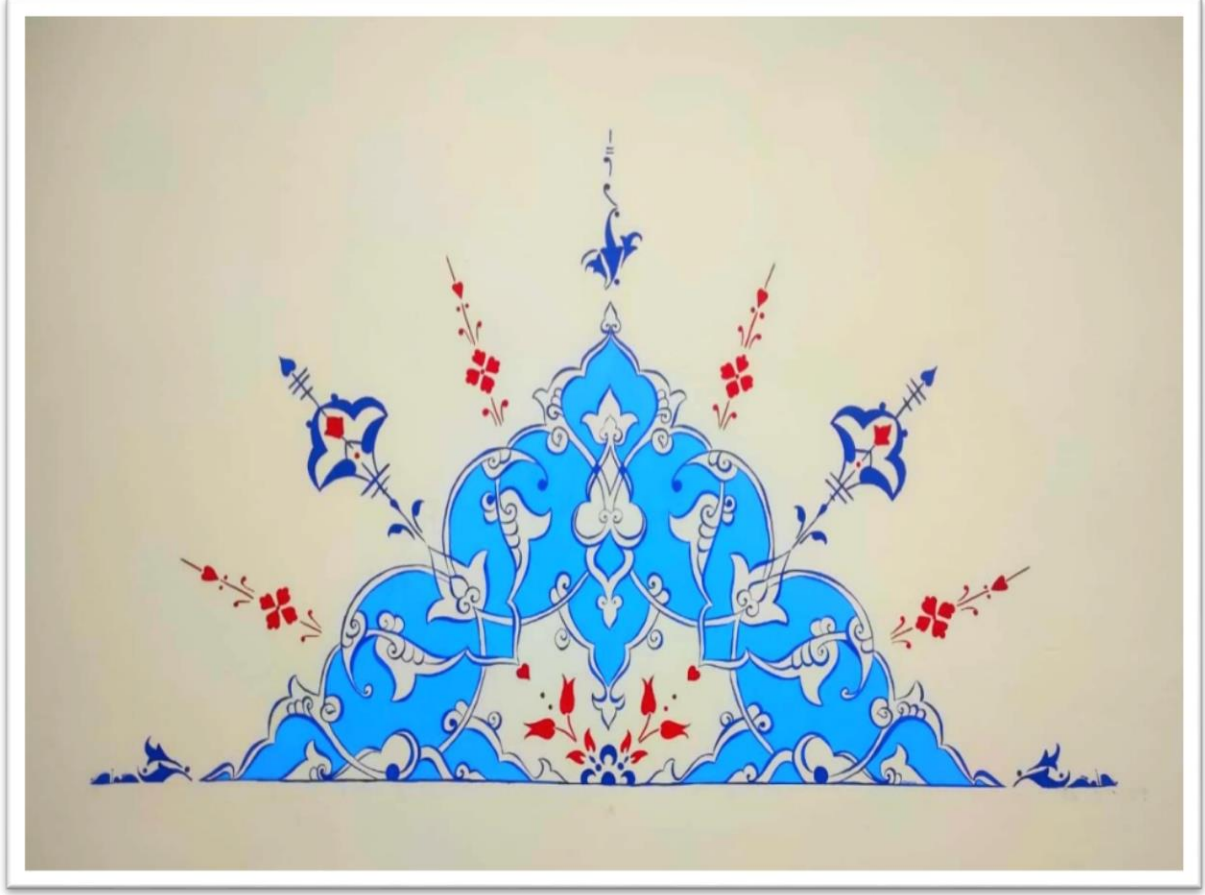

**“ŞEMSE”**

**ÇİNİ ATÖLYESİ KALEM İŞİ ÇALIŞMASI**



**“TAÇ TEZHİP, CEL’İ SÜLÜS HÜSN-İ HAT, MÜNHÂNÎ LEVHA  
VE ÇİNİ ESERLER”**



**“MUHTELİF ESERLER”**



## “MUHTELİF HÜSN-İ HAT VE TEZHİP LEVHALAR”

**Tasarımlar atölye ve ders sorumlusu El Sanatları Bölüm Başkanı Müzehhibe Öğr. Gör. Elif Tüba AKÇAY'a aittir yayınlanamaz, kopyalanamaz.**

**Kaynak gösterilerek alıntı yapılabilir.**

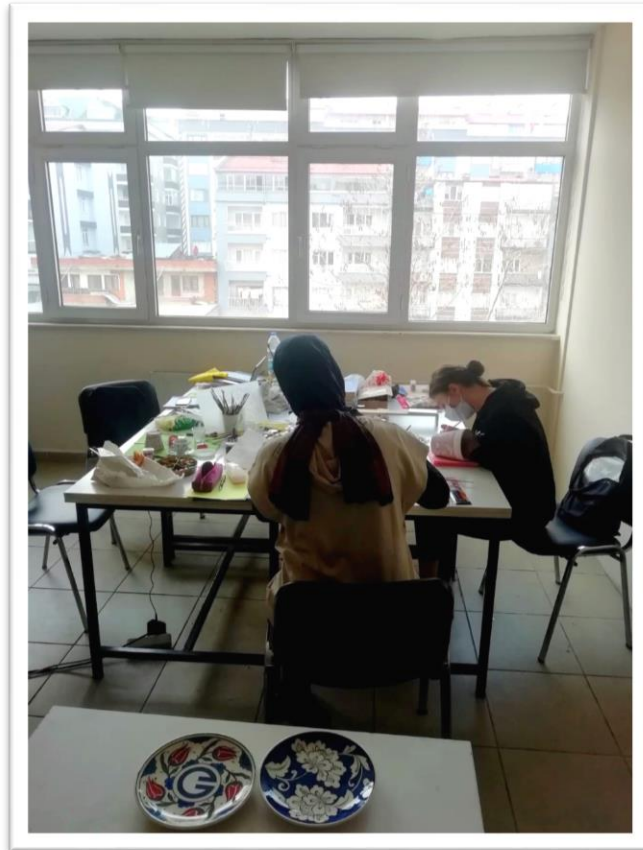

## “ÇİNİ ATÖLYESİNDE ESER ÜRETİM AŞAMASI”

Üniversitemiz Genel Sekreter V. Sayın Prof. Dr. Bünyamin ER ve Genel Sekreter Yrd. Sayın Fazlı ÖZTEL okulumuzu ziyaret ederek El Sanatları Bölümü Çini Atölyesi eserlerini bizzat görmüşlerdir.

Yapılan eserlerden memnun olduklarını dile getirdiler.

